

**UCHWAŁA Nr / /16**  
**RADY GMINY DOBRE**  
z dnia     grudnia 2016 roku

w sprawie uchwalenia budżetu gminy DOBRE na rok 2017.

Na podstawie art.18 ust. 2 pkt 4 ustawy z dnia 8 marca 1990 roku o samorządzie gminnym /Dz.U. z 2016r. poz. 446 z późn. zm. / oraz art. 211, art.212, art.214, art. 215, art. 217, art. 235, art. 237, art. 239 i art. 258 ustawy z dnia 27 sierpnia 2009 r. o finansach publicznych / Dz.U. z 2013r. poz. 885 z późn. zm./ **RADA GMINY DOBRE uchwala , co następuje :**

**§ 1.**

1. Ustala się dochody budżetu gminy na rok 2017 w łącznej kwocie     **24 664 850,00zł.**  
z tego:

          a/ bieżące w kwocie                                     **24 529 010,00zł.**  
          b/ majątkowe w kwocie                                 **135 840,00zł.**

zgodnie z załączoną do niniejszej uchwały **tabelą nr 1.**

2. Ustala się wydatki budżetu gminy na rok 2017 w łącznej kwocie     **29 861 200,00zł.**  
z tego:

          a/ bieżące w kwocie                                     **22 345 016,00zł.**  
          b/ majątkowe w kwocie                                 **7 516 184,00zł.**

zgodnie z załączoną do niniejszej uchwały **tabelą nr 2.**

3. Ustala się plan dochodów i wydatków związanych z realizacją zadań z zakresu administracji rządowej zleconych gminie ustawami na 2017 rok zgodnie z załączoną do niniejszej uchwały **tabelą nr 3.**

4. Ustala się limity wydatków na zadania inwestycyjne w roku 2017 zgodnie z **tabelą nr 4** do niniejszej uchwały.

**§ 2.**

1. Ustala się deficyt budżetu gminy w wysokości **5 196 350,00 zł.**, który zostanie pokryty przychodami pochodzącymi z pożyczek:

- a) z WFOŚiGW w kwocie 2 847 350,00zł.,
  - b) z Banku Gospodarstwa Krajowego na wyprzedzające finansowanie działań finansowanych ze środków z budżetu Unii Europejskiej w kwocie 1 264 000,00zł.,
  - c) z EFRWP w kwocie 830 000,00zł.
- oraz wolnych środków w kwocie 255 000,00zł.

2. Ustala się:

- 1) przychody budżetu w kwocie **6 439 642,00zł.**
  - a) z tytułu zaciąganych pożyczek i kredytów na rynku krajowym w kwocie 6 184 642,00zł.
  - b) z tytułu wolnych środków w kwocie 255 000,00
- 2) rozchody budżetu w kwocie **1 243 292,00zł.** z tytułu spłaty otrzymanych krajowych pożyczek i kredytów,

**zgodnie z tabelą nr 5** do niniejszej uchwały.

3. Ustala się limit zobowiązań:

- 1) do zaciągnięcia kredytów i pożyczek krótkoterminowych na sfinansowanie przejściowego deficytu budżetu do kwoty **1 000 000,00zł.**
- 2) do zaciągnięcia pożyczek na sfinansowanie planowanego deficytu budżetu gminy do kwoty określonej w § 2 ust. 1. lit. a-c.

4. Ustala się limity zobowiązań na spłatę pożyczek i kredytów z lat ubiegłych do kwoty określonej w § 2 ust.2 pkt 2.

**§ 3.**

1. Ustala się rezerwę ogólną w wysokości **50 000,00zł.**

2. Ustala się rezerwę celową w wysokości **66 000,00zł.** na realizację zadań własnych z zakresu zarządzania kryzysowego.

**§ 4.**

Ustala się dochody w kwocie **110 000,00zł.** z tytułu wydawania zezwoleń na sprzedaż napojów alkoholowych oraz wydatki w kwocie **108 000,00zł.** na realizację zadań określonych w Gminnym Programie Profilaktyki i Rozwiązywania Problemów Alkoholowych i wydatki w kwocie **2 000,00zł.** na realizację zadań określonych w Gminnym Programie Przeciwdziałania Narkomanii zgodnie z **tabelą nr 6** do niniejszej uchwały.

**§ 5.**

Ustala się dochody pochodzące z opłat i kar za korzystanie ze środowiska oraz wydatki na realizację zadań z zakresu ochrony środowiska i gospodarki wodnej, zgodnie z **tabelą nr 7** do niniejszej uchwały.

**§ 6.**

Ustala się plan wydatków na przedsięwzięcia realizowane w ramach Funduszu Sołeckiego w podziale na sołectwa zgodnie z załączoną do niniejszej uchwały **tabelą nr 8.**

**§ 7.**

Ustala się plan dochodów i wydatków związanych z gospodarowaniem odpadami komunalnymi zgodnie z załączoną **tabelą nr 9** do niniejszej uchwały.

**§ 8.**

Ustala się dotacje udzielone z budżetu gminy podmiotom należącym i nie należącym do sektora finansów publicznych zgodnie z **załącznikiem nr 1** do niniejszej uchwały.

**§ 9.**

Upoważnia się Wójta Gminy do :

1. Zaciągania kredytów i pożyczek na pokrycie występującego w ciągu roku przejściowego deficytu budżetu do wysokości określonej w § 2 ust. 3 niniejszej uchwały.
2. Lokowania wolnych środków budżetowych na rachunkach bankowych w innych bankach niż bank prowadzący obsługę budżetu gminy.
3. Dokonywania zmian w planie wydatków budżetu w ramach działu : w tym zmian na uposażenia i wynagrodzenia ze stosunku pracy.
4. Dokonywania zmian w planie rocznych wydatków inwestycyjnych, między zadaniami w ramach tego samego działu nie powodując likwidacji zadania.

**§ 10.**

1. Wykonanie uchwały powierza się Wójtowi Gminy .
2. Uchwała wchodzi w życie z dniem 1 stycznia 2017 roku i podlega publikacji w Dzienniku Urzędowym Województwa Mazowieckiego oraz na tablicy ogłoszeń Urzędu Gminy.

Wójt  
Tadeusz Galęzka

## DOCHODY BUDŻETU GMINY DOBRE na 2017 rok

Tabela nr 1 do uchwały nr / / 16 Rady Gminy Dobrze z dnia grudnia 2016 roku.

Dział	Rozdział	§	Nazwa	Plan ogółem
1	2	3	4	5
<b>bieżące</b>				
010			Rolnictwo i leśnictwo	602 100,00
			w tym z tytułu dotacji i środków na finansowanie wydatków na realizację zadań finansowanych z udziałem środków, o których mowa w art. 5 ust. 1 pkt 2 i 3	0,00
	01010		Infrastruktura wodociągowa i sanitacyjna wsi	598 000,00
		0830	Wpływy z usług	590 000,00
		0920	Wpływy z pozostałych odsetek	8 000,00
	01095		Pozostała działalność	4 100,00
		0750	Wpływy z najmu i dzierżawy składników majątkowych Skarbu Państwa, jednostek samorządu terytorialnego lub innych jednostek zaliczanych do sektora finansów publicznych oraz innych umów o podobnym charakterze	4 100,00
600			Transport i łączność	50 000,00
			w tym z tytułu dotacji i środków na finansowanie wydatków na realizację zadań finansowanych z udziałem środków, o których mowa w art. 5 ust. 1 pkt 2 i 3	0,00
	60016		Drogi publiczne gminne	50 000,00
		0490	Wpływy z innych lokalnych opłat pobieranych przez jednostki samorządu terytorialnego na podstawie odrębnych ustaw	50 000,00
700			Gospodarka mieszkaniowa	26 721,00
			w tym z tytułu dotacji i środków na finansowanie wydatków na realizację zadań finansowanych z udziałem środków, o których mowa w art. 5 ust. 1 pkt 2 i 3	0,00
	70005		Gospodarka gruntami i nieruchomościami	26 721,00
		0470	Wpływy z opłat za trwały zarząd, użytkowanie i służebności	1 121,00
		0750	Wpływy z najmu i dzierżawy składników majątkowych Skarbu Państwa, jednostek samorządu terytorialnego lub innych jednostek zaliczanych do sektora finansów publicznych oraz innych umów o podobnym charakterze	25 600,00
710			Działalność usługowa	18 000,00
			w tym z tytułu dotacji i środków na finansowanie wydatków na realizację zadań finansowanych z udziałem środków, o których mowa w art. 5 ust. 1 pkt 2 i 3	0,00
	71004		Plany zagospodarowania przestrzennego	18 000,00
		0970	Wpływy z różnych dochodów	18 000,00
750			Administracja publiczna	223 383,00
			w tym z tytułu dotacji i środków na finansowanie wydatków na realizację zadań finansowanych z udziałem środków, o których mowa w art. 5 ust. 1 pkt 2 i 3	0,00
	75011		Urzędy wojewódzkie	48 283,00
		2010	Dotacje celowe otrzymane z budżetu państwa na realizację zadań bieżących z zakresu administracji rządowej oraz innych zadań zleconych gminie (związkom gmin, związkom powiatowo-gminnym) ustawami	48 283,00
	75023		Urzędy gmin (miast i miast na prawach powiatu)	14 100,00
		0690	Wpływy z różnych opłat	9 500,00
		0970	Wpływy z różnych dochodów	4 600,00
	75095		Pozostała działalność	161 000,00

		0750	Wpływy z najmu i dzierżawy składników majątkowych Skarbu Państwa, jednostek samorządu terytorialnego lub innych jednostek zaliczanych do sektora finansów publicznych oraz innych umów o podobnym charakterze	160 000,00
		0920	Wpływy z pozostałych odsetek	1 000,00
751			Urzędy naczelnych organów władzy państwowej, kontroli i ochrony prawa oraz sądownictwa	1 214,00
			w tym z tytułu dotacji i środków na finansowanie wydatków na realizację zadań finansowanych z udziałem środków, o których mowa w art. 5 ust. 1 pkt 2 i 3	0,00
	75101		Urzędy naczelnych organów władzy państwowej, kontroli i ochrony prawa	1 214,00
		2010	Dotacje celowe otrzymane z budżetu państwa na realizację zadań bieżących z zakresu administracji rządowej oraz innych zadań zleconych gminie (związkom gmin, związkom powiatowo-gminnym) ustawami	1 214,00
756			Dochody od osób prawnych, od osób fizycznych i od innych jednostek nieposiadających osobowości prawnej oraz wydatki związane z ich poborem	7 701 745,00
			w tym z tytułu dotacji i środków na finansowanie wydatków na realizację zadań finansowanych z udziałem środków, o których mowa w art. 5 ust. 1 pkt 2 i 3	0,00
	75601		Wpływy z podatku dochodowego od osób fizycznych	25 000,00
		0350	Wpływy z podatku od działalności gospodarczej osób fizycznych, opłacanego w formie karty podatkowej	25 000,00
	75615		Wpływy z podatku rolnego, podatku leśnego, podatku od czynności cywilnoprawnych, podatków i opłat lokalnych od osób prawnych i innych jednostek organizacyjnych	2 294 800,00
		0310	Wpływy z podatku od nieruchomości	2 220 000,00
		0320	Wpływy z podatku rolnego	5 300,00
		0330	Wpływy z podatku leśnego	15 500,00
		0340	Wpływy z podatku od środków transportowych	47 000,00
		0500	Wpływy z podatku od czynności cywilnoprawnych	5 000,00
		0910	Wpływy z odsetek od nieterminowych wpłat z tytułu podatków i opłat	2 000,00
	75616		Wpływy z podatku rolnego, podatku leśnego, podatku od spadków i darowizn, podatku od czynności cywilno-prawnych oraz podatków i opłat lokalnych od osób fizycznych	1 780 500,00
		0310	Wpływy z podatku od nieruchomości	884 000,00
		0320	Wpływy z podatku rolnego	410 000,00
		0330	Wpływy z podatku leśnego	56 000,00
		0340	Wpływy z podatku od środków transportowych	240 000,00
		0360	Wpływy z podatku od spadków i darowizn	5 500,00
		0430	Wpływy z opłaty targowej	40 000,00
		0500	Wpływy z podatku od czynności cywilnoprawnych	120 000,00
		0910	Wpływy z odsetek od nieterminowych wpłat z tytułu podatków i opłat	25 000,00
	75618		Wpływy z innych opłat stanowiących dochody jednostek samorządu terytorialnego na podstawie ustaw	385 000,00
		0400	Wpływy z opłaty produktowej	3 000,00
		0410	Wpływy z opłaty skarbowej	22 000,00
		0460	Wpływy z opłaty eksploatacyjnej	250 000,00
		0480	Wpływy z opłat za zezwolenia na sprzedaż napojów alkoholowych	110 000,00
	75621		Udziały gmin w podatkach stanowiących dochód budżetu państwa	3 216 445,00
		0010	Wpływy z podatku dochodowego od osób fizycznych	3 196 445,00
		0020	Wpływy z podatku dochodowego od osób prawnych	20 000,00
756			Różne rozliczenia	7 780 377,00

			w tym z tytułu dotacji i środków na finansowanie wydatków na realizację zadań finansowanych z udziałem środków, o których mowa w art. 5 ust. 1 pkt 2 i 3	0,00
	75801		Część oświatowa subwencji ogólnej dla jednostek samorządu terytorialnego	5 350 069,00
		2920	Subwencje ogólne z budżetu państwa	5 350 069,00
	75807		Część wyrównawcza subwencji ogólnej dla gmin	2 326 968,00
		2920	Subwencje ogólne z budżetu państwa	2 326 968,00
	75814		Różne rozliczenia finansowe	103 340,00
		0920	Wpływy z pozostałych odsetek	3 850,00
		2030	Dotacje celowe otrzymane z budżetu państwa na realizację własnych zadań bieżących gmin (związków gmin, związków powiatowo-gminnych)	99 490,00
801			<b>Oświata i wychowanie</b>	<b>542 670,00</b>
			w tym z tytułu dotacji i środków na finansowanie wydatków na realizację zadań finansowanych z udziałem środków, o których mowa w art. 5 ust. 1 pkt 2 i 3	0,00
	80103		Oddziały przedszkolne w szkołach podstawowych	139 082,00
		2030	Dotacje celowe otrzymane z budżetu państwa na realizację własnych zadań bieżących gmin (związków gmin, związków powiatowo-gminnych)	119 082,00
		2310	Dotacje celowe otrzymane z gminy na zadania bieżące realizowane na podstawie porozumień (umów) między jednostkami samorządu terytorialnego	20 000,00
	80104		Przedszkola	191 546,00
		0660	Wpływy z opłat za korzystanie z wychowania przedszkolnego	5 000,00
		2030	Dotacje celowe otrzymane z budżetu państwa na realizację własnych zadań bieżących gmin (związków gmin, związków powiatowo-gminnych)	156 546,00
		2310	Dotacje celowe otrzymane z gminy na zadania bieżące realizowane na podstawie porozumień (umów) między jednostkami samorządu terytorialnego	30 000,00
	80148		Stołówki szkolne i przedszkolne	200 000,00
		0830	Wpływy z usług	200 000,00
	80149		Realizacja zadań wymagających stosowania specjalnej organizacji nauki i metod pracy dla dzieci w przedszkolach, oddziałach przedszkolnych w szkołach podstawowych i innych formach wychowania przedszkolnego	12 042,00
		2030	Dotacje celowe otrzymane z budżetu państwa na realizację własnych zadań bieżących gmin (związków gmin, związków powiatowo-gminnych)	12 042,00
852			<b>Pomoc społeczna</b>	<b>212 800,00</b>
			w tym z tytułu dotacji i środków na finansowanie wydatków na realizację zadań finansowanych z udziałem środków, o których mowa w art. 5 ust. 1 pkt 2 i 3	0,00
	85213		Składki na ubezpieczenie zdrowotne opłacane za osoby pobierające niektóre świadczenia z pomocy społecznej, niektóre świadczenia rodzinne oraz za osoby uczestniczące w zajęciach w centrum integracji społecznej.	19 900,00
		2010	Dotacje celowe otrzymane z budżetu państwa na realizację zadań bieżących z zakresu administracji rządowej oraz innych zadań zleconych gminie (związkom gmin, związkom powiatowo-gminnym) ustawami	5 300,00
		2030	Dotacje celowe otrzymane z budżetu państwa na realizację własnych zadań bieżących gmin (związków gmin, związków powiatowo-gminnych)	14 600,00
	85214		Zasiłki okresowe, celowe i pomoc w naturze oraz składki na ubezpieczenia emerytalne i rentowe	22 200,00
		2030	Dotacje celowe otrzymane z budżetu państwa na realizację własnych zadań bieżących gmin (związków gmin, związków powiatowo-gminnych)	22 200,00

	85216		Zasiłki stałe	72 200,00
		2030	Dotacje celowe otrzymane z budżetu państwa na realizację własnych zadań bieżących gmin (związków gmin, związków powiatowo-gminnych)	72 200,00
	85219		Ośrodki pomocy społecznej	53 500,00
		0920	Wpływy z pozostałych odsetek	400,00
		2030	Dotacje celowe otrzymane z budżetu państwa na realizację własnych zadań bieżących gmin (związków gmin, związków powiatowo-gminnych)	53 100,00
	85228		Usługi opiekuńcze i specjalistyczne usługi opiekuńcze	15 000,00
		0830	Wpływy z usług	15 000,00
	85230		Pomoc w zakresie dożywiania	30 000,00
		2030	Dotacje celowe otrzymane z budżetu państwa na realizację własnych zadań bieżących gmin (związków gmin, związków powiatowo-gminnych)	30 000,00
855			Rodzina	6 925 000,00
			w tym z tytułu dotacji i środków na finansowanie wydatków na realizację zadań finansowanych z udziałem środków, o których mowa w art. 5 ust. 1 pkt 2 i 3	0,00
	85501		Świadczenie wychowawcze	4 752 000,00
		2060	Dotacje celowe otrzymane z budżetu państwa na zadania bieżące z zakresu administracji rządowej zlecone gminom (związkom gmin, związkom powiatowo-gminnym), związane z realizacją świadczenia wychowawczego stanowiącego pomoc państwa w wychowywaniu dzieci	4 752 000,00
	85502		Świadczenia rodzinne, świadczenie z funduszu alimentacyjnego oraz składki na ubezpieczenia emerytalne i rentowe z ubezpieczenia społecznego	2 173 000,00
		2010	Dotacje celowe otrzymane z budżetu państwa na realizację zadań bieżących z zakresu administracji rządowej oraz innych zadań zleconych gminie (związkom gmin, związkom powiatowo-gminnym) ustawami	2 148 000,00
		2360	Dochody jednostek samorządu terytorialnego związane z realizacją zadań z zakresu administracji rządowej oraz innych zadań zleconych ustawami	25 000,00
900			Gospodarka komunalna i ochrona środowiska	445 000,00
			w tym z tytułu dotacji i środków na finansowanie wydatków na realizację zadań finansowanych z udziałem środków, o których mowa w art. 5 ust. 1 pkt 2 i 3	0,00
	90002		Gospodarka odpadami	395 000,00
		0490	Wpływy z innych lokalnych opłat pobieranych przez jednostki samorządu terytorialnego na podstawie odrębnych ustaw	390 000,00
		0910	Wpływy z odsetek od nieterminowych wpłat z tytułu podatków i opłat	5 000,00
	90019		Wpływy i wydatki związane z gromadzeniem środków z opłat i kar za korzystanie ze środowiska	35 000,00
		0690	Wpływy z różnych opłat	35 000,00
	90095		Pozostała działalność	15 000,00
		0970	Wpływy z różnych dochodów	15 000,00
			<b>bieżące razem:</b>	<b>24 529 010,00</b>
			w tym z tytułu dotacji i środków na finansowanie wydatków na realizację zadań finansowanych z udziałem środków, o których mowa w art. 5 ust. 1 pkt 2 i 3	0,00

majątkowe			
010			Rolnictwo i łowiectwo 80 000,00
			w tym z tytułu dotacji i środków na finansowanie wydatków na realizację zadań finansowanych z udziałem środków, o których mowa w art. 5 ust. 1 pkt 2 i 3 0,00
	01010		Infrastruktura wodociągowa i sanitacyjna wsi 80 000,00
		6290	Środki na dofinansowanie własnych inwestycji gmin, powiatów (związków gmin, związków powiatowo-gminnych, związków powiatów), samorządów województw, pozyskane z innych źródeł 80 000,00
758			Różne rozliczenia 55 840,00
			w tym z tytułu dotacji i środków na finansowanie wydatków na realizację zadań finansowanych z udziałem środków, o których mowa w art. 5 ust. 1 pkt 2 i 3 0,00
	75814		Różne rozliczenia finansowe 55 840,00
		6330	Dotacje celowe otrzymane z budżetu państwa na realizację inwestycji i zakupów inwestycyjnych własnych gmin (związków gmin, związków powiatowo-gminnych) 55 840,00
			<b>majątkowe razem:</b> 135 840,00
			w tym z tytułu dotacji i środków na finansowanie wydatków na realizację zadań finansowanych z udziałem środków, o których mowa w art. 5 ust. 1 pkt 2 i 3 0,00
<b>Ogółem:</b>			<b>24 664 850,00</b>
			w tym z tytułu dotacji i środków na finansowanie wydatków na realizację zadań finansowanych z udziałem środków, o których mowa w art. 5 ust. 1 pkt 2 i 3 0,00

Wojt  
*[Signature]*  
 Radca Gminy

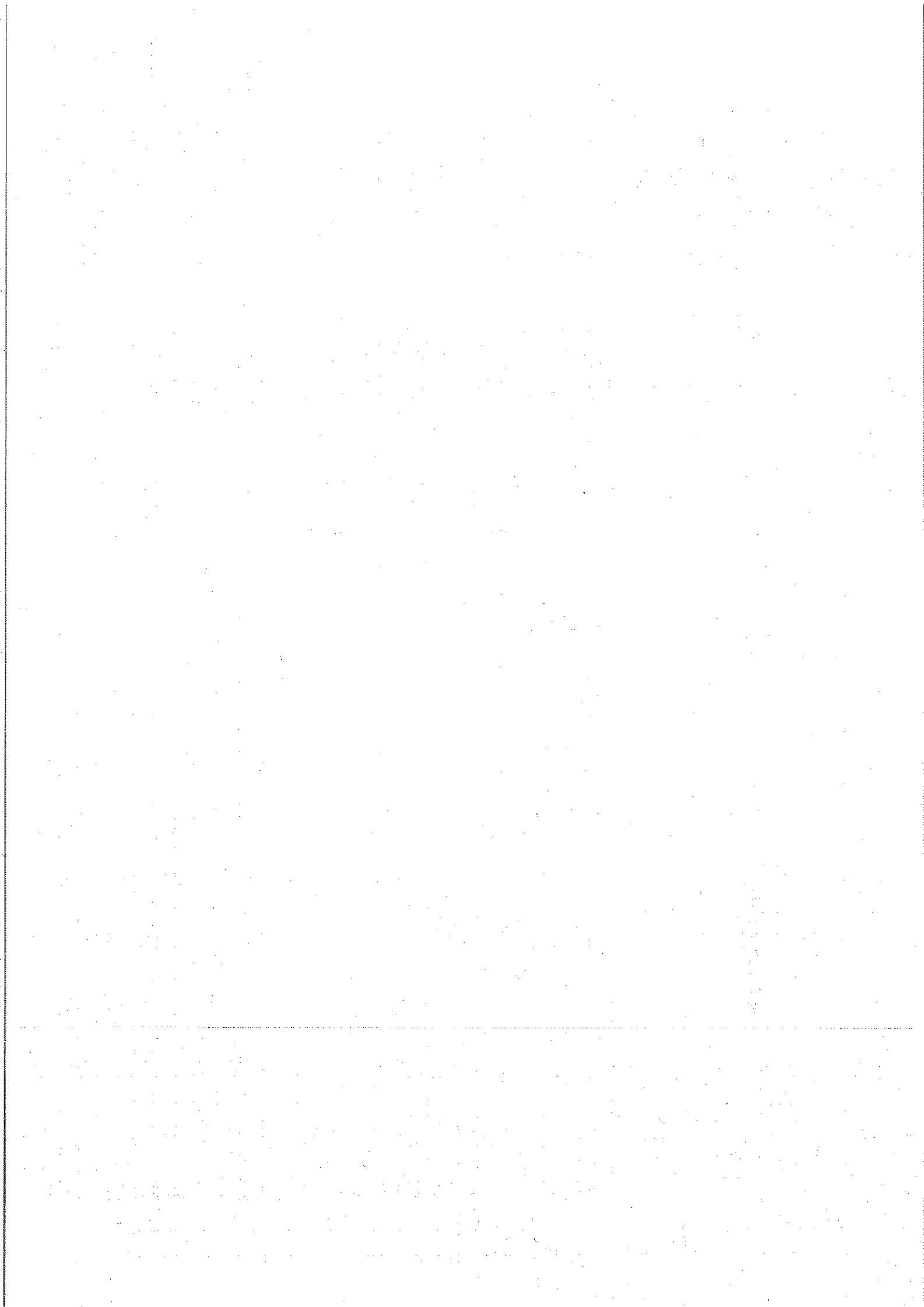



WYDATKI BUDŻETU GMINY DOBRE na rok 2017 tabela nr 2 do Uchwały Rady Gminy Dobrze Nr / 16 z dnia grudnia 2016r.

Dz	Rozdz	§	Nazwa	Plan	Z tego:										z tego:			
					7	8	9	10	11	12	13	14	15	16	17	18		
1	2	3	4	5	6	7	8	9	10	11	12	13	14	15	16	17	18	
10			Rolnictwo i leśnictwo	4 429 098,00	619 518,00	619 518,00	141 930,00	477 183,09	0,00	400,00	0,00	0,00	0,00	0,00	3 809 580,00	3 809 580,00	740 000,00	0,00
1010			Infrastruktura wodociągowa i sanitacyjna wsi	4 404 098,00	594 518,00	594 518,00	141 930,00	452 188,00	0,00	400,00	0,00	0,00	0,00	0,00	3 809 580,00	3 809 580,00	1 740 000,00	0,00
	3020		Wydatki osobowe niezaliczone do wynagrodzeń	400,00	400,00	0,00	0,00	0,00	0,00	0,00	0,00	0,00	0,00	0,00	0,00	0,00	0,00	0,00
	4010		Wynagrodzenia osobowe pracowników	105 900,00	105 900,00	105 900,00	105 900,00	0,00	0,00	0,00	0,00	0,00	0,00	0,00	0,00	0,00	0,00	0,00
	4040		Dotatkowe wynagrodzenie roczne	7 700,00	7 700,00	7 700,00	7 700,00	0,00	0,00	0,00	0,00	0,00	0,00	0,00	0,00	0,00	0,00	0,00
	4110		Składki na ubezpieczenia społeczne	19 530,00	19 530,00	19 530,00	19 530,00	0,00	0,00	0,00	0,00	0,00	0,00	0,00	0,00	0,00	0,00	0,00
	4120		Składki na Fundusz Pracy	2 800,00	2 800,00	2 800,00	2 800,00	0,00	0,00	0,00	0,00	0,00	0,00	0,00	0,00	0,00	0,00	0,00
	4170		Wynagrodzenia bezosobowe	6 000,00	6 000,00	6 000,00	6 000,00	0,00	0,00	0,00	0,00	0,00	0,00	0,00	0,00	0,00	0,00	0,00
	4210		Zakup materiałów i wyposażenia	85 000,00	85 000,00	85 000,00	0,00	85 000,00	0,00	0,00	0,00	0,00	0,00	0,00	0,00	0,00	0,00	0,00
	4260		Zakup energii	160 000,00	160 000,00	160 000,00	0,00	160 000,00	0,00	0,00	0,00	0,00	0,00	0,00	0,00	0,00	0,00	0,00
	4270		Zakup usług remontowych	78 000,00	78 000,00	78 000,00	0,00	78 000,00	0,00	0,00	0,00	0,00	0,00	0,00	0,00	0,00	0,00	0,00
	4300		Zakup usług pozostałych	120 000,00	120 000,00	120 000,00	0,00	120 000,00	0,00	0,00	0,00	0,00	0,00	0,00	0,00	0,00	0,00	0,00
	4360		Opłaty z tytułu zakupu usług telekomunikacyjnych	1 500,00	1 500,00	1 500,00	0,00	1 500,00	0,00	0,00	0,00	0,00	0,00	0,00	0,00	0,00	0,00	0,00
	4430		Różne opłaty i składki	5 500,00	5 500,00	5 500,00	0,00	5 500,00	0,00	0,00	0,00	0,00	0,00	0,00	0,00	0,00	0,00	0,00
	4440		Opisy na zakładowy fundusz świadczeń socjalnych	2 188,00	2 188,00	2 188,00	0,00	2 188,00	0,00	0,00	0,00	0,00	0,00	0,00	0,00	0,00	0,00	0,00
	6050		Wydatki inwestycyjne jednostek budżetowych	1 973 980,00	0,00	0,00	0,00	0,00	0,00	0,00	0,00	0,00	0,00	0,00	1 973 980,00	1 973 980,00	0,00	0,00
	6058		Wydatki inwestycyjne jednostek budżetowych	1 284 000,00	0,00	0,00	0,00	0,00	0,00	0,00	0,00	0,00	0,00	0,00	1 284 000,00	1 284 000,00	0,00	0,00
	6059		Wydatki inwestycyjne jednostek budżetowych	476 000,00	0,00	0,00	0,00	0,00	0,00	0,00	0,00	0,00	0,00	0,00	476 000,00	476 000,00	0,00	0,00
	6060		Wydatki na zakupy inwestycyjne jednostek budżetowych	75 600,00	0,00	0,00	0,00	0,00	0,00	0,00	0,00	0,00	0,00	0,00	75 600,00	75 600,00	0,00	0,00
	6230		Dotacje celowe z budżetu na finansowanie lub dofinansowanie kosztów realizacji inwestycji i zakupów inwestycyjnych	20 000,00	0,00	0,00	0,00	0,00	0,00	0,00	0,00	0,00	0,00	0,00	20 000,00	20 000,00	0,00	0,00
1030			Izby rolnicze	10 000,00	10 000,00	10 000,00	0,00	10 000,00	0,00	0,00	0,00	0,00	0,00	0,00	0,00	0,00	0,00	0,00
	2650		Wpłaty gmin na rzecz izb rolniczych w wysokości 2% uzyskanych wpływów z podatku rolnego	10 000,00	10 000,00	10 000,00	0,00	10 000,00	0,00	0,00	0,00	0,00	0,00	0,00	0,00	0,00	0,00	0,00
1095			Pozostałe działalności	15 000,00	15 000,00	15 000,00	0,00	15 000,00	0,00	0,00	0,00	0,00	0,00	0,00	0,00	0,00	0,00	0,00
	4210		Zakup materiałów i wyposażenia	10 000,00	10 000,00	10 000,00	0,00	10 000,00	0,00	0,00	0,00	0,00	0,00	0,00	0,00	0,00	0,00	0,00
	4300		Zakup usług pozostałych	5 000,00	5 000,00	5 000,00	0,00	5 000,00	0,00	0,00	0,00	0,00	0,00	0,00	0,00	0,00	0,00	0,00

Dz	Rozdz	S	Nazwa	Plan	Wydatki bieżące	Z tego:										Wydatki majątkowe	Z tego:		
						Wydatki finansowe jednostek budżetowych	Wydatki na wypracowanie składek podlegających ubezpieczeniu	Wydatki związane z realizacją zadań statutowych	dotacje na zadania bieżące	swiadczenia na rzecz osób fizycznych	Wydatki na programy finansowane z udziałem środków, o których mowa	wpłaty z tytułu porzeczności gwarancji	obsługa długu	Wydatki majątkowe	inwestycje i zakupy inwestycyjne		na programy finansowane z udziałem środków, o których mowa	zakup akcji	
600	2	3	4	5	6	7	8	9	10	11	12	13	14	15	16	17	18		
600			Transport i łączność	2 94 787,00	375 583,00	375 583,00	0,00	375 583,00	0,00	0,00	0,00	0,00	0,00	0,00	1 819 204,00	1 819 204,00	-109 110,00	0,00	
60014			Drugi publiczne powiatowe	153 000,00	0,00	0,00	0,00	0,00	0,00	0,00	0,00	0,00	0,00	0,00	153 000,00	153 000,00	0,00	0,00	
6050			Wydatki inwestycyjne jednostek budżetowych	18 000,00	0,00	0,00	0,00	0,00	0,00	0,00	0,00	0,00	0,00	0,00	18 000,00	18 000,00	0,00	0,00	
8300			Dotacja całowa na pomoc finansową udzielaną między jednostkami samorządu terytorialnego na dofinansowanie własnych zadań inwestycyjnych i zakupów inwestycyjnych	135 000,00	0,00	0,00	0,00	0,00	0,00	0,00	0,00	0,00	0,00	0,00	135 000,00	135 000,00	0,00	0,00	
60016			Drugi publiczne gminne	2 041 787,00	375 583,00	375 583,00	0,00	375 583,00	0,00	0,00	0,00	0,00	0,00	0,00	1 666 204,00	1 666 204,00	109 110,00	0,00	
4210			Zakup materiałów i wyposażenia	196 503,00	196 503,00	196 503,00	0,00	196 503,00	0,00	0,00	0,00	0,00	0,00	0,00	0,00	0,00	0,00	0,00	
4270			Zakup usług remontowych	125 000,00	125 000,00	125 000,00	0,00	125 000,00	0,00	0,00	0,00	0,00	0,00	0,00	0,00	0,00	0,00	0,00	
4300			Zakup usług pozostałych	54 080,00	54 080,00	54 080,00	0,00	54 080,00	0,00	0,00	0,00	0,00	0,00	0,00	0,00	0,00	0,00	0,00	
6050			Wydatki inwestycyjne jednostek budżetowych	1 547 094,00	0,00	0,00	0,00	0,00	0,00	0,00	0,00	0,00	0,00	0,00	1 547 094,00	1 547 094,00	0,00	0,00	
6059			Wydatki inwestycyjne jednostek budżetowych	109 110,00	0,00	0,00	0,00	0,00	0,00	0,00	0,00	0,00	0,00	0,00	109 110,00	109 110,00	0,00	0,00	
6050			Wydatki na zakupy inwestycyjne jednostek budżetowych	10 000,00	0,00	0,00	0,00	0,00	0,00	0,00	0,00	0,00	0,00	0,00	10 000,00	10 000,00	0,00	0,00	
710			Działalność usługowa	47 500,00	47 500,00	47 500,00	0,00	47 500,00	0,00	0,00	0,00	0,00	0,00	0,00	0,00	0,00	0,00	0,00	
71004			Plany zagospodarowania przetrzennego	47 500,00	47 500,00	47 500,00	0,00	47 500,00	0,00	0,00	0,00	0,00	0,00	0,00	0,00	0,00	0,00	0,00	
4300			Zakup usług pozostałych	47 500,00	47 500,00	47 500,00	0,00	47 500,00	0,00	0,00	0,00	0,00	0,00	0,00	0,00	0,00	0,00	0,00	
750			Administracja publiczna	2 817 086,00	2 617 086,00	2 585 938,00	2 057 189,00	506 838,00	0,00	51 150,00	0,00	0,00	0,00	0,00	0,00	0,00	0,00	0,00	
75011			Urzędy wojewódzkie	156 481,00	156 481,00	156 331,00	137 108,00	19 223,00	0,00	150,00	0,00	0,00	0,00	0,00	0,00	0,00	0,00	0,00	
3020			Wydatki osobowe niezaliczone do wynagrodzeń	150,00	150,00	0,00	0,00	0,00	0,00	150,00	0,00	0,00	0,00	0,00	0,00	0,00	0,00	0,00	
4010			Wynagrodzenia osobowe pracowników	106 000,00	106 000,00	106 000,00	106 000,00	0,00	0,00	0,00	0,00	0,00	0,00	0,00	0,00	0,00	0,00	0,00	
4040			Dodatek wynagrodzenie roczne	8 600,00	8 600,00	8 600,00	8 600,00	0,00	0,00	0,00	0,00	0,00	0,00	0,00	0,00	0,00	0,00	0,00	
4110			Składki na ubezpieczenia społeczne	19 700,00	19 700,00	19 700,00	19 700,00	0,00	0,00	0,00	0,00	0,00	0,00	0,00	0,00	0,00	0,00	0,00	
4120			Składki na Fundusz Pracy	2 808,00	2 808,00	2 808,00	2 808,00	0,00	0,00	0,00	0,00	0,00	0,00	0,00	0,00	0,00	0,00	0,00	
4210			Zakup materiałów i wyposażenia	2 000,00	2 000,00	2 000,00	2 000,00	0,00	0,00	0,00	0,00	0,00	0,00	0,00	0,00	0,00	0,00	0,00	
4300			Zakup usług pozostałych	11 895,00	11 895,00	11 895,00	0,00	11 895,00	0,00	0,00	0,00	0,00	0,00	0,00	0,00	0,00	0,00	0,00	
4360			Opłaty z tytułu zakupu usług telekomunikacyjnych	1 200,00	1 200,00	1 200,00	0,00	1 200,00	0,00	0,00	0,00	0,00	0,00	0,00	0,00	0,00	0,00	0,00	
4410			Podróż służbowe krajowe	390,00	390,00	390,00	0,00	390,00	0,00	0,00	0,00	0,00	0,00	0,00	0,00	0,00	0,00	0,00	
4440			Opłaty na zakłady fundusz świadczeń socjalnych	2 188,00	2 188,00	2 188,00	0,00	2 188,00	0,00	0,00	0,00	0,00	0,00	0,00	0,00	0,00	0,00	0,00	
4700			Szkolenia pracowników niebędących członkami korpusu służby cywilnej	1 550,00	1 550,00	1 550,00	0,00	1 550,00	0,00	0,00	0,00	0,00	0,00	0,00	0,00	0,00	0,00	0,00	
75022			Rady gmin (miast i miast na prawach powiatu)	59 200,00	59 200,00	11 200,00	0,00	11 200,00	0,00	48 000,00	0,00	0,00	0,00	0,00	0,00	0,00	0,00	0,00	

Dz	Rozdz	§	Nazwa	Plan	Z tego:										z tego:		
					6	7	8	9		10	11	12	13	14	15	16	17
					Wydatki bieżące	Wydatki jednostek budżetowych	wynagrodzenia składek od nich finansowane	Wydatki związane z realizacją iET starostwowych zadań	dotacje na zadania bieżące	swiadczenia rzeczowe bezczynnych	Wydatki na programy finansowane udziałem środków o charakterze publicznym w art. 5 ust. 1 pkt 2, 3	Wydatki z tytułu poręczeń i gwarancji	opisujące dłużną	Wydatki majątkowe	inwestycyjne zakupy inwestycyjne	na programy finansowane z udziałem środków o charakterze publicznym w art. 5 ust. 1 pkt 2, 3	zakup i objęcie akcji i udziałów oraz wniesienie wkładów do spółek prawa handlowego
	2	3	4	5	6	7	8	9	10	11	12	13	14	15	16	17	18
		3030	Różne wydatki na rzecz osób fizycznych	48 000,00	48 000,00	0,00	0,00	0,00	0,00	48 000,00	0,00	0,00	0,00	0,00	0,00	0,00	0,00
		4210	Zakup materiałów i wyposażenia	8 000,00	8 000,00	8 000,00	0,00	8 000,00	0,00	0,00	0,00	0,00	0,00	0,00	0,00	0,00	0,00
		4300	Zakup usług pozostałych	2 000,00	2 000,00	2 000,00	0,00	2 000,00	0,00	0,00	0,00	0,00	0,00	0,00	0,00	0,00	0,00
		4360	Opłaty z tytułu zakupu usług telekomunikacyjnych	1 200,00	1 200,00	1 200,00	0,00	1 200,00	0,00	0,00	0,00	0,00	0,00	0,00	0,00	0,00	0,00
	75023		Urzędy gmin (miast i miast na prawach powiatów)	2 298 005,00	2 298 005,00	2 295 005,00	1 920 000,00	375 005,00	0,00	3 000,00	0,00	0,00	0,00	0,00	0,00	0,00	0,00
		3020	Wydatki osobowe niezaliczone do wynagrodzeń	3 000,00	3 000,00	0,00	0,00	0,00	0,00	3 000,00	0,00	0,00	0,00	0,00	0,00	0,00	0,00
		4010	Wynagrodzenia osobowe pracowników	1 382 000,00	1 382 000,00	1 382 000,00	1 382 000,00	0,00	0,00	0,00	0,00	0,00	0,00	0,00	0,00	0,00	0,00
		4040	Dodatkowe wynagrodzenie roczne	106 000,00	106 000,00	106 000,00	106 000,00	0,00	0,00	0,00	0,00	0,00	0,00	0,00	0,00	0,00	0,00
		4100	Wynagrodzenia agencji i/o-prowiźyjne	85 000,00	85 000,00	85 000,00	85 000,00	0,00	0,00	0,00	0,00	0,00	0,00	0,00	0,00	0,00	0,00
		4110	Świadczenia na ubezpieczenia społeczne	255 000,00	255 000,00	255 000,00	255 000,00	0,00	0,00	0,00	0,00	0,00	0,00	0,00	0,00	0,00	0,00
		4120	Świadczenia na Fundusz Pracy	27 000,00	27 000,00	27 000,00	27 000,00	0,00	0,00	0,00	0,00	0,00	0,00	0,00	0,00	0,00	0,00
		4140	Wpłaty na Państwowy Fundusz Rehabilitacji Osób Niepełnosprawnych	22 300,00	22 300,00	22 300,00	0,00	0,00	0,00	0,00	0,00	0,00	0,00	0,00	0,00	0,00	0,00
		4170	Wynagrodzenia bezosobowe	65 000,00	65 000,00	65 000,00	65 000,00	0,00	0,00	0,00	0,00	0,00	0,00	0,00	0,00	0,00	0,00
		4210	Zakup materiałów i wyposażenia	106 500,00	106 500,00	106 500,00	0,00	106 500,00	0,00	0,00	0,00	0,00	0,00	0,00	0,00	0,00	0,00
		4260	Zakup energii	20 000,00	20 000,00	20 000,00	0,00	20 000,00	0,00	0,00	0,00	0,00	0,00	0,00	0,00	0,00	0,00
		4270	Zakup usług remontowych	31 500,00	31 500,00	31 500,00	0,00	31 500,00	0,00	0,00	0,00	0,00	0,00	0,00	0,00	0,00	0,00
		4300	Zakup usług pozostałych	108 576,00	108 576,00	108 576,00	0,00	108 576,00	0,00	0,00	0,00	0,00	0,00	0,00	0,00	0,00	0,00
		4360	Opłaty z tytułu zakupu usług telekomunikacyjnych	11 090,00	11 090,00	11 090,00	0,00	11 090,00	0,00	0,00	0,00	0,00	0,00	0,00	0,00	0,00	0,00
		4410	Podróże służbowe krajowe	10 200,00	10 200,00	10 200,00	0,00	10 200,00	0,00	0,00	0,00	0,00	0,00	0,00	0,00	0,00	0,00
		4430	Różne opłaty i składki	10 500,00	10 500,00	10 500,00	0,00	10 500,00	0,00	0,00	0,00	0,00	0,00	0,00	0,00	0,00	0,00
		4440	Opłaty na zakładowy fundusz świadczeń socjalnych	39 929,00	39 929,00	39 929,00	0,00	39 929,00	0,00	0,00	0,00	0,00	0,00	0,00	0,00	0,00	0,00
		4500	Pozostałe podatki na rzecz budżetów jednostek samorządu terytorialnego	1 910,00	1 910,00	1 910,00	0,00	1 910,00	0,00	0,00	0,00	0,00	0,00	0,00	0,00	0,00	0,00
		4700	Szkolenia pracowników niebędących członkami korpusu służby cywilnej	12 500,00	12 500,00	12 500,00	0,00	12 500,00	0,00	0,00	0,00	0,00	0,00	0,00	0,00	0,00	0,00
	75095		Pozostała działalność	103 400,00	103 400,00	103 400,00	0,00	103 400,00	0,00	0,00	0,00	0,00	0,00	0,00	0,00	0,00	0,00
		4210	Zakup materiałów i wyposażenia	7 000,00	7 000,00	7 000,00	0,00	7 000,00	0,00	0,00	0,00	0,00	0,00	0,00	0,00	0,00	0,00
		4260	Zakup energii	4 000,00	4 000,00	4 000,00	0,00	4 000,00	0,00	0,00	0,00	0,00	0,00	0,00	0,00	0,00	0,00
		4300	Zakup usług pozostałych	56 000,00	56 000,00	56 000,00	0,00	56 000,00	0,00	0,00	0,00	0,00	0,00	0,00	0,00	0,00	0,00
		4360	Opłaty z tytułu zakupu usług telekomunikacyjnych	23 100,00	23 100,00	23 100,00	0,00	23 100,00	0,00	0,00	0,00	0,00	0,00	0,00	0,00	0,00	0,00

Dz	Rozdz	§	Nazwa	Plan	Wydanki bezskatek	Z tego												Wydanki majątkowe	Z tego		Wydanki na programy finansowane z budżetu państwa i budżetów jednostek składających się z nich	Wkład własny	Wkład państwa
						7	8	9	10	11	12	13	14	15	16	17	18						
																			wydanki rentowski budżetowych	wydanki wynagrodzenia i składek od nich naliczane			
1	2	3	4	5	6	7	8	9	10	11	12	13	14	15	16	17	18						
		430	Różne opłaty i składki	13 300,00	13 300,00	13 300,00	0,00	13 300,00	0,00	0,00	0,00	0,00	0,00	0,00	0,00	0,00	0,00						
		430	Urzędy naczelnych organów władzy państwowej, kontroli i ochrony prawa oraz sądownictwa	1 214,00	1 214,00	1 214,00	0,00	1 214,00	0,00	0,00	0,00	0,00	0,00	0,00	0,00	0,00	0,00						
		75101	Urzędy naczelnych organów władzy państwowej, kontroli i ochrony prawa	1 214,00	1 214,00	1 214,00	0,00	1 214,00	0,00	0,00	0,00	0,00	0,00	0,00	0,00	0,00	0,00						
		4300	Zakup usług pozostałych	1 214,00	1 214,00	1 214,00	0,00	1 214,00	0,00	0,00	0,00	0,00	0,00	0,00	0,00	0,00	0,00						
		754	Bezpieczeństwo publiczne i ochrona przeciwpożarowa	175 000,00	175 000,00	175 000,00	0,00	175 000,00	0,00	0,00	0,00	0,00	0,00	0,00	0,00	0,00	0,00						
		75404	Komendy wojewódzkie Policji	2 000,00	2 000,00	2 000,00	0,00	2 000,00	0,00	0,00	0,00	0,00	0,00	0,00	0,00	0,00	0,00						
		2300	Wpłaty jednostek na państwowy fundusz celowy	2 000,00	2 000,00	2 000,00	0,00	2 000,00	0,00	0,00	0,00	0,00	0,00	0,00	0,00	0,00	0,00						
		75412	Obchodzące strażę pożarną	173 000,00	173 000,00	173 000,00	0,00	173 000,00	0,00	0,00	0,00	0,00	0,00	0,00	0,00	0,00	0,00						
		4170	Wynagrodzenia bezosobowe	36 000,00	36 000,00	36 000,00	0,00	36 000,00	0,00	0,00	0,00	0,00	0,00	0,00	0,00	0,00	0,00						
		4210	Zakup materiałów i wyposażenia	65 500,00	65 500,00	65 500,00	0,00	65 500,00	0,00	0,00	0,00	0,00	0,00	0,00	0,00	0,00	0,00						
		4260	Zakup energii	7 150,00	7 150,00	7 150,00	0,00	7 150,00	0,00	0,00	0,00	0,00	0,00	0,00	0,00	0,00	0,00						
		4270	Zakup usług remontowych	24 350,00	24 350,00	24 350,00	0,00	24 350,00	0,00	0,00	0,00	0,00	0,00	0,00	0,00	0,00	0,00						
		4300	Zakup usług pozostałych	20 000,00	20 000,00	20 000,00	0,00	20 000,00	0,00	0,00	0,00	0,00	0,00	0,00	0,00	0,00	0,00						
		4430	Różne opłaty i składki	20 000,00	20 000,00	20 000,00	0,00	20 000,00	0,00	0,00	0,00	0,00	0,00	0,00	0,00	0,00	0,00						
		757	Osiągnięcia publicznego	175 000,00	175 000,00	175 000,00	0,00	175 000,00	0,00	0,00	0,00	0,00	0,00	0,00	0,00	0,00	0,00						
		75702	Osiągnięcia publicznego	175 000,00	175 000,00	175 000,00	0,00	175 000,00	0,00	0,00	0,00	0,00	0,00	0,00	0,00	0,00	0,00						
		8110	Osiągnięcia publicznego	175 000,00	175 000,00	175 000,00	0,00	175 000,00	0,00	0,00	0,00	0,00	0,00	0,00	0,00	0,00	0,00						
		758	Różne rozliczenia	116 000,00	116 000,00	116 000,00	0,00	116 000,00	0,00	0,00	0,00	0,00	0,00	0,00	0,00	0,00	0,00						
		75816	Rezerwy ogólne i celowe	116 000,00	116 000,00	116 000,00	0,00	116 000,00	0,00	0,00	0,00	0,00	0,00	0,00	0,00	0,00	0,00						
		4810	Rezerwy	116 000,00	116 000,00	116 000,00	0,00	116 000,00	0,00	0,00	0,00	0,00	0,00	0,00	0,00	0,00	0,00						
		801	Obowiązki i wynagrodzenia	8 991 150,00	8 991 150,00	8 991 150,00	0,00	8 991 150,00	0,00	0,00	0,00	0,00	0,00	0,00	0,00	0,00	0,00						
		80101	Szacunki podatkowe	3 954 283,00	3 949 283,00	3 949 283,00	0,00	3 949 283,00	0,00	0,00	0,00	0,00	0,00	0,00	0,00	0,00	0,00						
		3020	Wydanki osobowe niezaliczone do wynagrodzeń	257 000,00	257 000,00	257 000,00	0,00	257 000,00	0,00	0,00	0,00	0,00	0,00	0,00	0,00	0,00	0,00						
		3240	Stypendia dla uczniów	16 000,00	16 000,00	16 000,00	0,00	16 000,00	0,00	0,00	0,00	0,00	0,00	0,00	0,00	0,00	0,00						
		4010	Wynagrodzenia osobowe pracowników	2 253 000,00	2 253 000,00	2 253 000,00	0,00	2 253 000,00	0,00	0,00	0,00	0,00	0,00	0,00	0,00	0,00	0,00						
		4040	Dotacje wynagrodzenie roczne	190 000,00	190 000,00	190 000,00	0,00	190 000,00	0,00	0,00	0,00	0,00	0,00	0,00	0,00	0,00	0,00						
		4110	Składki na ubezpieczenia społeczne	462 000,00	462 000,00	462 000,00	0,00	462 000,00	0,00	0,00	0,00	0,00	0,00	0,00	0,00	0,00	0,00						
		4120	Składki na Fundusz Pracy	66 000,00	66 000,00	66 000,00	0,00	66 000,00	0,00	0,00	0,00	0,00	0,00	0,00	0,00	0,00	0,00						

Dz	Rozdz	§	Nazwa	Plan	Z tego							Z tego					Z tego		
					Wydzielone bieżące	Wydzielone jednorazowe budżetowych	Wynagrodzenia i składowe na realizację statutowych zadań	Wydzielone na zadania bieżące	Świadczenia rzeczowe trwałych	Wydatki na świadczenia na rzecz osób fizycznych	Wydatki na programy finansowane z udziałem środków, o których mowa w art. 5 ust. 1 pkt 2 i 3	Wypłaty z tytułu poręczeń i gwarancji	Wynagrodzenia i składowe na realizację statutowych zadań	Wynagrodzenia i składowe na realizację statutowych zadań	Wynagrodzenia i składowe na realizację statutowych zadań	Wynagrodzenia i składowe na realizację statutowych zadań	Wynagrodzenia i składowe na realizację statutowych zadań	Wynagrodzenia i składowe na realizację statutowych zadań	Wynagrodzenia i składowe na realizację statutowych zadań
					6	7	8	9	10	11	12	13	14	15	16	17	18		
					6 000,00	6 000,00	6 000,00	0,00	0,00	0,00	0,00	0,00	0,00	0,00	0,00	0,00	0,00		
					187 000,00	187 000,00	0,00	187 000,00	0,00	0,00	0,00	0,00	0,00	0,00	0,00	0,00	0,00		
					16 000,00	16 000,00	0,00	16 000,00	0,00	0,00	0,00	0,00	0,00	0,00	0,00	0,00	0,00		
					154 400,00	154 400,00	0,00	154 400,00	0,00	0,00	0,00	0,00	0,00	0,00	0,00	0,00	0,00		
					81 000,00	81 000,00	0,00	81 000,00	0,00	0,00	0,00	0,00	0,00	0,00	0,00	0,00	0,00		
					70 000,00	70 000,00	0,00	70 000,00	0,00	0,00	0,00	0,00	0,00	0,00	0,00	0,00	0,00		
					12 000,00	12 000,00	0,00	12 000,00	0,00	0,00	0,00	0,00	0,00	0,00	0,00	0,00	0,00		
					3 500,00	3 500,00	0,00	3 500,00	0,00	0,00	0,00	0,00	0,00	0,00	0,00	0,00	0,00		
					10 000,00	10 000,00	0,00	10 000,00	0,00	0,00	0,00	0,00	0,00	0,00	0,00	0,00	0,00		
					153 383,00	153 383,00	0,00	153 383,00	0,00	0,00	0,00	0,00	0,00	0,00	0,00	0,00	0,00		
					12 000,00	12 000,00	0,00	12 000,00	0,00	0,00	0,00	0,00	0,00	0,00	0,00	0,00	0,00		
					5 000,00	0,00	0,00	0,00	0,00	0,00	0,00	0,00	0,00	0,00	0,00	0,00	0,00		
80103					429 192,00	392 792,00	344 100,00	48 692,00	0,00	36 400,00	0,00	0,00	0,00	0,00	5 000,00	0,00	0,00		
					36 400,00	0,00	0,00	0,00	0,00	36 400,00	0,00	0,00	0,00	0,00	0,00	0,00	0,00		
					281 000,00	261 000,00	261 000,00	0,00	0,00	0,00	0,00	0,00	0,00	0,00	0,00	0,00	0,00		
					20 000,00	20 000,00	20 000,00	0,00	0,00	0,00	0,00	0,00	0,00	0,00	0,00	0,00	0,00		
					55 000,00	55 000,00	55 000,00	0,00	0,00	0,00	0,00	0,00	0,00	0,00	0,00	0,00	0,00		
					8 100,00	8 100,00	8 100,00	0,00	0,00	0,00	0,00	0,00	0,00	0,00	0,00	0,00	0,00		
					7 000,00	7 000,00	0,00	7 000,00	0,00	0,00	0,00	0,00	0,00	0,00	0,00	0,00	0,00		
					3 500,00	3 500,00	0,00	3 500,00	0,00	0,00	0,00	0,00	0,00	0,00	0,00	0,00	0,00		
					6 000,00	6 000,00	0,00	6 000,00	0,00	0,00	0,00	0,00	0,00	0,00	0,00	0,00	0,00		
					11 500,00	11 500,00	0,00	11 500,00	0,00	0,00	0,00	0,00	0,00	0,00	0,00	0,00	0,00		
					1 600,00	1 600,00	0,00	1 600,00	0,00	0,00	0,00	0,00	0,00	0,00	0,00	0,00	0,00		
					500,00	500,00	0,00	500,00	0,00	0,00	0,00	0,00	0,00	0,00	0,00	0,00	0,00		
					18 592,00	18 592,00	0,00	18 592,00	0,00	0,00	0,00	0,00	0,00	0,00	0,00	0,00	0,00		
80104					973 908,00	434 908,00	356 600,00	78 308,00	514 000,00	25 000,00	0,00	0,00	0,00	0,00	0,00	0,00	0,00		
					20 000,00	0,00	0,00	0,00	20 000,00	0,00	0,00	0,00	0,00	0,00	0,00	0,00	0,00		

Dz	Rozdz	S	Nazwa	Plan	5	6	Z tego:										Z tego:		
							7	8	9	10	11	12	13	14	15	16	17		18
																	Wydatki budżetowych	Wydatki remontów budowlanych	
1	2	3	4	5	6	7	8	9	10	11	12	13	14	15	16	17	18		
	2540		Dotacja podmiotowa z budżetu dla niepublicznej jednostki systemu oświaty	494 000,00	494 000,00	0,00	0,00	0,00	494 000,00	0,00	0,00	0,00	0,00	0,00	0,00	0,00	0,00		
	3020		Wydatki osobowe niezaliczone do wynagrodzeń	25 000,00	25 000,00	0,00	0,00	0,00	0,00	25 000,00	0,00	0,00	0,00	0,00	0,00	0,00	0,00		
	4010		Wynagrodzenia osobowe pracowników	280 000,00	280 000,00	0,00	280 000,00	0,00	0,00	0,00	0,00	0,00	0,00	0,00	0,00	0,00	0,00		
	4040		Dodatkowe wynagrodzenie roczne	13 000,00	13 000,00	0,00	13 000,00	0,00	0,00	0,00	0,00	0,00	0,00	0,00	0,00	0,00	0,00		
	4110		Składki na ubezpieczenia społeczne	54 000,00	54 000,00	0,00	54 000,00	0,00	0,00	0,00	0,00	0,00	0,00	0,00	0,00	0,00	0,00		
	4120		Składki na Fundusz Pracy	7 600,00	7 600,00	0,00	7 600,00	0,00	0,00	0,00	0,00	0,00	0,00	0,00	0,00	0,00	0,00		
	4170		Wynagrodzenia bezosobowe	2 000,00	2 000,00	0,00	2 000,00	0,00	0,00	0,00	0,00	0,00	0,00	0,00	0,00	0,00	0,00		
	4210		Zakup materiałów i wyposażenia	30 000,00	30 000,00	0,00	30 000,00	0,00	0,00	0,00	0,00	0,00	0,00	0,00	0,00	0,00	0,00		
	4240		Zakup środków dydaktycznych i książek	5 000,00	5 000,00	0,00	5 000,00	0,00	0,00	0,00	0,00	0,00	0,00	0,00	0,00	0,00	0,00		
	4280		Zakup energii	14 000,00	14 000,00	0,00	14 000,00	0,00	0,00	0,00	0,00	0,00	0,00	0,00	0,00	0,00	0,00		
	4270		Zakup usług remontowych	7 800,00	7 800,00	0,00	7 800,00	0,00	0,00	0,00	0,00	0,00	0,00	0,00	0,00	0,00	0,00		
	4300		Zakup usług pozostałych	5 000,00	5 000,00	0,00	5 000,00	0,00	0,00	0,00	0,00	0,00	0,00	0,00	0,00	0,00	0,00		
	4360		Opłaty z tytułu zakupu usług telekomunikacyjnych	1 000,00	1 000,00	0,00	1 000,00	0,00	0,00	0,00	0,00	0,00	0,00	0,00	0,00	0,00	0,00		
	4410		Podróż służbowe krajowe	500,00	500,00	0,00	500,00	0,00	0,00	0,00	0,00	0,00	0,00	0,00	0,00	0,00	0,00		
	4430		Różne opłaty i składki	300,00	300,00	0,00	300,00	0,00	0,00	0,00	0,00	0,00	0,00	0,00	0,00	0,00	0,00		
	4440		Opłaty na zakładowy fundusz świadczeń socjalnych	13 708,00	13 708,00	0,00	13 708,00	0,00	0,00	0,00	0,00	0,00	0,00	0,00	0,00	0,00	0,00		
	4700		Szkolenia pracowników niebędących członkami korpusu służby cywilnej	1 000,00	1 000,00	0,00	1 000,00	0,00	0,00	0,00	0,00	0,00	0,00	0,00	0,00	0,00	0,00		
	80110		Gimnazja	1 945 379,00	1 945 379,00	1 833 379,00	1 493 000,00	340 379,00	0,00	112 000,00	0,00	0,00	0,00	0,00	0,00	0,00	0,00		
	3020		Wydatki osobowe niezaliczone do wynagrodzeń	104 000,00	104 000,00	0,00	0,00	0,00	0,00	104 000,00	0,00	0,00	0,00	0,00	0,00	0,00	0,00		
	3240		Stypendia dla uczniów	8 000,00	8 000,00	0,00	0,00	0,00	0,00	8 000,00	0,00	0,00	0,00	0,00	0,00	0,00	0,00		
	4010		Wynagrodzenia osobowe pracowników	1 133 000,00	1 133 000,00	0,00	1 133 000,00	0,00	0,00	0,00	0,00	0,00	0,00	0,00	0,00	0,00	0,00		
	4040		Dodatkowe wynagrodzenie roczne	95 000,00	95 000,00	0,00	95 000,00	0,00	0,00	0,00	0,00	0,00	0,00	0,00	0,00	0,00	0,00		
	4110		Składki na ubezpieczenia społeczne	226 500,00	226 500,00	0,00	226 500,00	0,00	0,00	0,00	0,00	0,00	0,00	0,00	0,00	0,00	0,00		
	4120		Składki na Fundusz Pracy	32 500,00	32 500,00	0,00	32 500,00	0,00	0,00	0,00	0,00	0,00	0,00	0,00	0,00	0,00	0,00		
	4170		Wynagrodzenia bezosobowe	6 000,00	6 000,00	0,00	6 000,00	0,00	0,00	0,00	0,00	0,00	0,00	0,00	0,00	0,00	0,00		
	4210		Zakup materiałów i wyposażenia	45 000,00	45 000,00	0,00	45 000,00	0,00	0,00	0,00	0,00	0,00	0,00	0,00	0,00	0,00	0,00		
	4240		Zakup środków dydaktycznych i książek	8 000,00	8 000,00	0,00	8 000,00	0,00	0,00	0,00	0,00	0,00	0,00	0,00	0,00	0,00	0,00		
	4280		Zakup energii	160 000,00	160 000,00	0,00	160 000,00	0,00	0,00	0,00	0,00	0,00	0,00	0,00	0,00	0,00	0,00		
	4270		Zakup usług remontowych	30 000,00	30 000,00	0,00	30 000,00	0,00	0,00	0,00	0,00	0,00	0,00	0,00	0,00	0,00	0,00		



Dz	Rozdz	§	Nazwa	Plan	Z tego										z tego			
					Wydanki budżetowych	Wynagrodzenia: składki od nich należące	Wydanki związane z realizacją statutowych zadań	dotacje na zadania bieżące	świadczenia rzecz. osob. fizycznych	wydatki na programy finansowane z udziałem środków, o wart. 5 ust. 1 pkt 2 i 3	wypłaty z tytułu poręczeń i gwarancji	obsługa długu	Wydanki majątkowe	inwestycje zakupu inwestycji/re	na programy finansowane z udziałem środków, o wart. 5 ust. 1 pkt 2 i 3	zakup obligacji i udziałów oraz wkładów do spółek prawa handlowego		
1	2	3	4	5	6	7	8	9	10	11	12	13	14	15	16	17	18	
						20 000,00	0,00	20 000,00	0,00	0,00	0,00	0,00	0,00	0,00	0,00	0,00	0,00	0,00
		4300	Zakup usług pozostałych	20 000,00	20 000,00	20 000,00	0,00	20 000,00	0,00	0,00	0,00	0,00	0,00	0,00	0,00	0,00	0,00	0,00
		4360	Opłaty z tytułu zakupu usług telekomunikacyjnych	5 000,00	5 000,00	5 000,00	0,00	5 000,00	0,00	0,00	0,00	0,00	0,00	0,00	0,00	0,00	0,00	0,00
		4410	Podróże służbowe krajowe	1 000,00	1 000,00	1 000,00	0,00	1 000,00	0,00	0,00	0,00	0,00	0,00	0,00	0,00	0,00	0,00	0,00
		4430	Różne opłaty i składki	5 000,00	5 000,00	5 000,00	0,00	5 000,00	0,00	0,00	0,00	0,00	0,00	0,00	0,00	0,00	0,00	0,00
		4440	Odpisy na zakładowy fundusz świadczeń socjalnych	61 379,00	61 379,00	61 379,00	0,00	61 379,00	0,00	0,00	0,00	0,00	0,00	0,00	0,00	0,00	0,00	0,00
		4700	Szkolenia pracowników niebędących członkami korpusu służby cywilnej	5 000,00	5 000,00	5 000,00	0,00	5 000,00	0,00	0,00	0,00	0,00	0,00	0,00	0,00	0,00	0,00	0,00
80113			Dowozenie uczniów do szkół	368 000,00	368 000,00	368 000,00	46 000,00	320 000,00	0,00	0,00	0,00	0,00	0,00	0,00	0,00	0,00	0,00	0,00
		4110	Składki na ubezpieczenia społeczne	6 200,00	6 200,00	6 200,00	6 200,00	0,00	0,00	0,00	0,00	0,00	0,00	0,00	0,00	0,00	0,00	0,00
		4120	Składki na Fundusz Pracy	800,00	800,00	800,00	800,00	0,00	0,00	0,00	0,00	0,00	0,00	0,00	0,00	0,00	0,00	0,00
		4170	Wynagrodzenia bezosobowe	39 000,00	39 000,00	39 000,00	39 000,00	0,00	0,00	0,00	0,00	0,00	0,00	0,00	0,00	0,00	0,00	0,00
		4300	Zakup usług pozostałych	320 000,00	320 000,00	320 000,00	0,00	320 000,00	0,00	0,00	0,00	0,00	0,00	0,00	0,00	0,00	0,00	0,00
80146			Deksztaliczanie i oskonalenie nauczycieli	14 751,00	14 751,00	14 751,00	0,00	14 751,00	0,00	0,00	0,00	0,00	0,00	0,00	0,00	0,00	0,00	0,00
		4410	Podróże służbowe krajowe	1 251,00	1 251,00	1 251,00	0,00	1 251,00	0,00	0,00	0,00	0,00	0,00	0,00	0,00	0,00	0,00	0,00
		4700	Szkolenia pracowników niebędących członkami korpusu służby cywilnej	13 500,00	13 500,00	13 500,00	0,00	13 500,00	0,00	0,00	0,00	0,00	0,00	0,00	0,00	0,00	0,00	0,00
80148			Składki szkolne i przedszkolne	588 345,00	588 345,00	588 345,00	298 000,00	296 345,00	0,00	6 000,00	0,00	0,00	0,00	0,00	0,00	0,00	0,00	0,00
		3020	Wydanki osobowe niezaliczone do wynagrodzeń	6 000,00	6 000,00	6 000,00	0,00	0,00	0,00	6 000,00	0,00	0,00	0,00	0,00	0,00	0,00	0,00	0,00
		4010	Wynagrodzenia osobowe pracowników	230 000,00	230 000,00	230 000,00	230 000,00	0,00	0,00	0,00	0,00	0,00	0,00	0,00	0,00	0,00	0,00	0,00
		4040	Dodatkiowe wynagrodzenie roczne	17 000,00	17 000,00	17 000,00	17 000,00	0,00	0,00	0,00	0,00	0,00	0,00	0,00	0,00	0,00	0,00	0,00
		4110	Składki na ubezpieczenia społeczne	42 000,00	42 000,00	42 000,00	42 000,00	0,00	0,00	0,00	0,00	0,00	0,00	0,00	0,00	0,00	0,00	0,00
		4120	Składki na Fundusz Pracy	6 000,00	6 000,00	6 000,00	6 000,00	0,00	0,00	0,00	0,00	0,00	0,00	0,00	0,00	0,00	0,00	0,00
		4170	Wynagrodzenia bezosobowe	1 000,00	1 000,00	1 000,00	1 000,00	0,00	0,00	0,00	0,00	0,00	0,00	0,00	0,00	0,00	0,00	0,00
		4210	Zakup materiałów i wyposażenia	25 000,00	25 000,00	25 000,00	0,00	25 000,00	0,00	0,00	0,00	0,00	0,00	0,00	0,00	0,00	0,00	0,00
		4220	Zakup środków żywności	200 000,00	200 000,00	200 000,00	0,00	200 000,00	0,00	0,00	0,00	0,00	0,00	0,00	0,00	0,00	0,00	0,00
		4260	Zakup energii	40 000,00	40 000,00	40 000,00	40 000,00	0,00	40 000,00	0,00	0,00	0,00	0,00	0,00	0,00	0,00	0,00	0,00
		4270	Zakup usług remontowych	10 000,00	10 000,00	10 000,00	0,00	10 000,00	0,00	0,00	0,00	0,00	0,00	0,00	0,00	0,00	0,00	0,00
		4300	Zakup usług pozostałych	10 000,00	10 000,00	10 000,00	0,00	10 000,00	0,00	0,00	0,00	0,00	0,00	0,00	0,00	0,00	0,00	0,00
		4410	Podróże służbowe krajowe	500,00	500,00	500,00	0,00	500,00	0,00	0,00	0,00	0,00	0,00	0,00	0,00	0,00	0,00	0,00
		4430	Różne opłaty i składki	500,00	500,00	500,00	0,00	500,00	0,00	0,00	0,00	0,00	0,00	0,00	0,00	0,00	0,00	0,00

Dz	Rozdz.	5	Nazwa	4	Plan	5	6	7	Z tego:			Z tego:			Z tego:		
									Wydatki bieżące	Wydatki celowe na realizację zadań budżetowych	Wydatki celowe na realizację zadań budżetowych	Wydatki celowe na realizację zadań budżetowych	Wydatki celowe na realizację zadań budżetowych	Wydatki celowe na realizację zadań budżetowych	Wydatki celowe na realizację zadań budżetowych	Wydatki celowe na realizację zadań budżetowych	Wydatki celowe na realizację zadań budżetowych
		4440	Odprawy na zakładowy fundusz świadczeń socjalnych		9 845,00	9 845,00	9 845,00	0,00	9 845,00	0,00	0,00	0,00	0,00	0,00	0,00	0,00	0,00
		4700	Szkolenia pracowników niebędących członkami korpusu służby cywilnej		500,00	500,00	500,00	0,00	500,00	0,00	0,00	0,00	0,00	0,00	0,00	0,00	0,00
		80149	Realizacja zadań wyznających stosowania specjalnej organizacji nauki i metod pracy dla dzieci w przedszkolach, oddziałach przedszkolnych w szkołach podstawowych i placówkach		180 000,00	180 000,00	0,00	0,00	0,00	180 000,00	0,00	0,00	0,00	0,00	0,00	0,00	0,00
		2540	Dotacja podmiotowa z budżetu dla niepublicznej jednostki systemu oświaty		180 000,00	180 000,00	0,00	0,00	0,00	180 000,00	0,00	0,00	0,00	0,00	0,00	0,00	0,00
		80150	Realizacja zadań wyznających stosowania specjalnej organizacji nauki i metod pracy dla dzieci i młodzieży w szkołach podstawowych, gimnazjach, liceach ogólnokształcących, liceach profilowanych i szkołach zawodowych oraz szkołach artystycznych		438 050,00	438 050,00	437 050,00	428 800,00	10 250,00	0,00	1 000,00	0,00	0,00	0,00	0,00	0,00	0,00
		3020	Wydatki osobowe niezaliczone do wynagrodzenia		1 000,00	1 000,00	0,00	0,00	0,00	0,00	1 000,00	0,00	0,00	0,00	0,00	0,00	0,00
		4010	Wynagrodzenia osobowe pracowników		326 000,00	326 000,00	326 000,00	326 000,00	0,00	0,00	0,00	0,00	0,00	0,00	0,00	0,00	0,00
		4040	Dodatkowe wynagrodzenie roczne		26 000,00	26 000,00	26 000,00	26 000,00	0,00	0,00	0,00	0,00	0,00	0,00	0,00	0,00	0,00
		4110	Składki na ubezpieczenia społeczne		65 300,00	65 300,00	65 300,00	65 300,00	0,00	0,00	0,00	0,00	0,00	0,00	0,00	0,00	0,00
		4120	Składki na Fundusz Pracy		9 500,00	9 500,00	9 500,00	9 500,00	0,00	0,00	0,00	0,00	0,00	0,00	0,00	0,00	0,00
		4210	Zakup materiałów i wyposażenia		2 500,00	2 500,00	2 500,00	2 500,00	0,00	0,00	0,00	0,00	0,00	0,00	0,00	0,00	0,00
		4240	Zakup środków wydanych i księzek		6 000,00	6 000,00	6 000,00	6 000,00	0,00	0,00	0,00	0,00	0,00	0,00	0,00	0,00	0,00
		4260	Zakup energii		1 250,00	1 250,00	1 250,00	1 250,00	0,00	0,00	0,00	0,00	0,00	0,00	0,00	0,00	0,00
		4300	Zakup usług pozostałych		500,00	500,00	500,00	500,00	0,00	0,00	0,00	0,00	0,00	0,00	0,00	0,00	0,00
		80195	Pozostała działalność		61 450,00	44 450,00	44 450,00	44 450,00	0,00	0,00	0,00	0,00	0,00	0,00	0,00	0,00	0,00
		4440	Odprawy na zakładowy fundusz świadczeń socjalnych		44 450,00	44 450,00	44 450,00	44 450,00	0,00	0,00	0,00	0,00	0,00	0,00	0,00	0,00	0,00
		8030	Wydatki inwestycyjne jednostek budżetowych		17 000,00	0,00	0,00	0,00	0,00	0,00	0,00	0,00	0,00	0,00	0,00	0,00	0,00
		851	Chwilowe zrybnienie		10 000,00	10 000,00	20 000,00	37 600,00	42 400,00	20 000,00	10 000,00	0,00	0,00	0,00	0,00	0,00	0,00
		85153	Zwalczanie naruszeń		2 000,00	2 000,00	2 000,00	0,00	2 000,00	0,00	0,00	0,00	0,00	0,00	0,00	0,00	0,00
		4300	Zakup usług pozostałych		2 000,00	2 000,00	2 000,00	0,00	2 000,00	0,00	0,00	0,00	0,00	0,00	0,00	0,00	0,00
		85154	Przeznaczanie alkoholizmowi		108 000,00	108 000,00	78 000,00	37 600,00	40 400,00	20 000,00	10 000,00	0,00	0,00	0,00	0,00	0,00	0,00
		2830	Dotacja celowa z budżetu na finansowanie lub dofinansowanie zadań zleconych do realizacji pozostałym jednostkom na		20 000,00	20 000,00	0,00	0,00	0,00	20 000,00	0,00	0,00	0,00	0,00	0,00	0,00	0,00
		3110	Świadczenia społeczne		10 000,00	10 000,00	0,00	0,00	0,00	0,00	10 000,00	0,00	0,00	0,00	0,00	0,00	0,00
		4110	Składki na ubezpieczenia społeczne		1 540,00	1 540,00	1 540,00	1 540,00	0,00	0,00	0,00	0,00	0,00	0,00	0,00	0,00	0,00



Dz	Rozdz	§	Nazwa	Z tego:										Z tego:			
				5	6	7	8	9	10	11	12	13	14	15	16	17	18
		4120	Składki na Fundusz Pracy	60,00	60,00	60,00	60,00	0,00	0,00	0,00	0,00	0,00	0,00	0,00	0,00	0,00	0,00
		4170	Wynagrodzenia bezosobowe	36 000,00	36 000,00	36 000,00	36 000,00	0,00	0,00	0,00	0,00	0,00	0,00	0,00	0,00	0,00	0,00
		4210	Zakup materiałów i wyposażenia	7 000,00	7 000,00	7 000,00	7 000,00	0,00	0,00	0,00	0,00	0,00	0,00	0,00	0,00	0,00	0,00
		4240	Zakup środków dydaktycznych i książek	600,00	600,00	600,00	600,00	0,00	0,00	0,00	0,00	0,00	0,00	0,00	0,00	0,00	0,00
		4300	Zakup usług pozostałych	32 600,00	32 600,00	32 600,00	32 600,00	0,00	0,00	0,00	0,00	0,00	0,00	0,00	0,00	0,00	0,00
		4410	Podroże służbowe krajowe	200,00	200,00	200,00	200,00	0,00	0,00	0,00	0,00	0,00	0,00	0,00	0,00	0,00	0,00
852			Pomoc społeczna:	728 838,00	728 838,00	456 938,00	340 433,00	118 505,00	0,00	271 900,00	0,00	0,00	0,00	0,00	0,00	0,00	0,00
85202			Domy pomocy społecznej	70 000,00	70 000,00	70 000,00	0,00	70 000,00	0,00	0,00	0,00	0,00	0,00	0,00	0,00	0,00	0,00
		4330	Zakup usług przez jednostki samorządu terytorialnego od innych jednostek samorządu terytorialnego	70 000,00	70 000,00	70 000,00	0,00	70 000,00	0,00	0,00	0,00	0,00	0,00	0,00	0,00	0,00	0,00
85213			Składki na ubezpieczenia zdrowotne opłacane za osoby pobierające niektóre świadczenia z pomocy społecznej, niektóre świadczenia rodzinne oraz za osoby	23 600,00	23 600,00	23 600,00	0,00	23 600,00	0,00	0,00	0,00	0,00	0,00	0,00	0,00	0,00	0,00
		4130	Składki na ubezpieczenia zdrowotne	23 600,00	23 600,00	23 600,00	0,00	23 600,00	0,00	0,00	0,00	0,00	0,00	0,00	0,00	0,00	0,00
85214			Zasiłki okresowe, celowe i pomoc w naturze oraz składki na ubezpieczenia emerytalne i	97 200,00	97 200,00	0,00	0,00	0,00	0,00	97 200,00	0,00	0,00	0,00	0,00	0,00	0,00	0,00
		3110	Świadczenia społeczne	97 200,00	97 200,00	0,00	0,00	0,00	0,00	97 200,00	0,00	0,00	0,00	0,00	0,00	0,00	0,00
85215			Dodatki mieszkaniowe	20 000,00	20 000,00	0,00	0,00	0,00	0,00	20 000,00	0,00	0,00	0,00	0,00	0,00	0,00	0,00
		3110	Świadczenia społeczne	20 000,00	20 000,00	0,00	0,00	0,00	0,00	20 000,00	0,00	0,00	0,00	0,00	0,00	0,00	0,00
85216			Zasiłki stałe	91 200,00	91 200,00	0,00	0,00	0,00	0,00	91 200,00	0,00	0,00	0,00	0,00	0,00	0,00	0,00
		3110	Świadczenia społeczne	91 200,00	91 200,00	0,00	0,00	0,00	0,00	91 200,00	0,00	0,00	0,00	0,00	0,00	0,00	0,00
85219			Osrodki pomocy społecznej	291 838,00	291 838,00	291 838,00	270 433,00	21 405,00	0,00	0,00	0,00	0,00	0,00	0,00	0,00	0,00	0,00
		4010	Wynagrodzenia osobowe pracowników	208 000,00	208 000,00	208 000,00	208 000,00	0,00	0,00	0,00	0,00	0,00	0,00	0,00	0,00	0,00	0,00
4040			Dodatkowe wynagrodzenie roczne	16 738,00	16 738,00	16 738,00	16 738,00	0,00	0,00	0,00	0,00	0,00	0,00	0,00	0,00	0,00	0,00
4110			Składki na ubezpieczenia społeczne	39 240,00	39 240,00	39 240,00	39 240,00	0,00	0,00	0,00	0,00	0,00	0,00	0,00	0,00	0,00	0,00
4120			Składki na Fundusz Pracy	5 455,00	5 455,00	5 455,00	5 455,00	0,00	0,00	0,00	0,00	0,00	0,00	0,00	0,00	0,00	0,00
4170			Wynagrodzenia bezosobowe	1 000,00	1 000,00	1 000,00	1 000,00	0,00	0,00	0,00	0,00	0,00	0,00	0,00	0,00	0,00	0,00
4210			Zakup materiałów i wyposażenia	2 500,00	2 500,00	2 500,00	0,00	2 500,00	0,00	0,00	0,00	0,00	0,00	0,00	0,00	0,00	0,00
4260			Zakup energii	500,00	500,00	500,00	0,00	500,00	0,00	0,00	0,00	0,00	0,00	0,00	0,00	0,00	0,00
4300			Zakup usług pozostałych	8 700,00	8 700,00	8 700,00	0,00	8 700,00	0,00	0,00	0,00	0,00	0,00	0,00	0,00	0,00	0,00
4360			Opłaty z tytułu zakupu usług telekomunikacyjnych	1 300,00	1 300,00	1 300,00	0,00	1 300,00	0,00	0,00	0,00	0,00	0,00	0,00	0,00	0,00	0,00

Dz	Rozdz	§	Nazwa	Plan	Wydanki bezcenne	Z tego:												
						wydatki budżetowych	z tego:		dotacje na zadania budżetowe	swiadczenia na rzecz osób fizycznych	wydatki na programy finansowane z udziałem środków o charakterze publicznym art. 6 ust. 1 pkt 2 i 3	wypłaty z tytułu poręczeń i gwarancji	koszty obsługi długu	Wydanki majątkowe	inwestycje i zakupy inwestycyjne	z tego:		
							wynagrodzenia i składki od nich należne	wydatki związane z realizacją ich statutowych zadań								w tym: na wypłaty z tytułu poręczeń i gwarancji	na programy finansowane z udziałem środków o charakterze publicznym art. 6 ust. 1 pkt 2 i 3	zakup i nabycie akcji i udziałów oraz wniesienie wkładów do spółek prawa handlowego
1	2	3	4	5	6	7	8	9	10	11	12	13	14	15	16	17	18	
			Podroze służbowe krajowe	200,00	200,00	200,00	0,00	200,00	0,00	0,00	0,00	0,00	0,00	0,00	0,00	0,00	0,00	0,00
		4410	Opłaty na zakładowy fundusz świadczeń socjalnych	8 205,00	8 205,00	8 205,00	0,00	8 205,00	0,00	0,00	0,00	0,00	0,00	0,00	0,00	0,00	0,00	0,00
		4440	Usługi opiekuńcze i specjalistyczne usługi opiekuńcze	70 000,00	70 000,00	70 000,00	0,00	0,00	0,00	0,00	0,00	0,00	0,00	0,00	0,00	0,00	0,00	0,00
		85228	Składki na ubezpieczenia społeczne	10 000,00	10 000,00	10 000,00	0,00	0,00	0,00	0,00	0,00	0,00	0,00	0,00	0,00	0,00	0,00	0,00
		4110	Wynagrodzenia bezosobowe	60 000,00	60 000,00	60 000,00	0,00	0,00	0,00	0,00	0,00	0,00	0,00	0,00	0,00	0,00	0,00	0,00
		4170	Pomoc w zakresie dożywiania	65 000,00	65 000,00	65 000,00	0,00	0,00	0,00	0,00	0,00	0,00	0,00	0,00	0,00	0,00	0,00	0,00
		85230	Swiadczenia społeczne	63 500,00	63 500,00	63 500,00	0,00	0,00	0,00	0,00	0,00	0,00	0,00	0,00	0,00	0,00	0,00	0,00
		3110	Zakup usług pozostałych	1 500,00	1 500,00	1 500,00	0,00	0,00	0,00	0,00	0,00	0,00	0,00	0,00	0,00	0,00	0,00	0,00
		4300	Edycyjnab opieka wychowawcza	230 956,00	230 956,00	230 956,00	0,00	230 956,00	0,00	0,00	0,00	0,00	0,00	0,00	0,00	0,00	0,00	0,00
		854	Swiadczenia szkolne	224 956,00	224 956,00	224 956,00	0,00	224 956,00	0,00	0,00	0,00	0,00	0,00	0,00	0,00	0,00	0,00	0,00
		85401	Wydanki osobowe niezaliczone do wynagrodzeń	12 000,00	12 000,00	12 000,00	0,00	0,00	0,00	0,00	0,00	0,00	0,00	0,00	0,00	0,00	0,00	0,00
		3020	Wynagrodzenia osobowe pracowników	138 000,00	138 000,00	138 000,00	0,00	0,00	0,00	0,00	0,00	0,00	0,00	0,00	0,00	0,00	0,00	0,00
		4010	Dodatkowe wynagrodzenie roczne	15 500,00	15 500,00	15 500,00	0,00	0,00	0,00	0,00	0,00	0,00	0,00	0,00	0,00	0,00	0,00	0,00
		4040	Składki na ubezpieczenia społeczne	28 800,00	28 800,00	28 800,00	0,00	0,00	0,00	0,00	0,00	0,00	0,00	0,00	0,00	0,00	0,00	0,00
		4110	Składki na Fundusz Pracy	4 250,00	4 250,00	4 250,00	0,00	0,00	0,00	0,00	0,00	0,00	0,00	0,00	0,00	0,00	0,00	0,00
		4120	Zakup materiałów i wyposażenia	7 000,00	7 000,00	7 000,00	0,00	0,00	0,00	0,00	0,00	0,00	0,00	0,00	0,00	0,00	0,00	0,00
		4210	Zakup energii	6 000,00	6 000,00	6 000,00	0,00	0,00	0,00	0,00	0,00	0,00	0,00	0,00	0,00	0,00	0,00	0,00
		4280	Zakup usług remontowych	4 500,00	4 500,00	4 500,00	0,00	0,00	0,00	0,00	0,00	0,00	0,00	0,00	0,00	0,00	0,00	0,00
		4270	Zakup usług pozostałych	2 100,00	2 100,00	2 100,00	0,00	0,00	0,00	0,00	0,00	0,00	0,00	0,00	0,00	0,00	0,00	0,00
		4300	Podróże służbowe krajowe	500,00	500,00	500,00	0,00	0,00	0,00	0,00	0,00	0,00	0,00	0,00	0,00	0,00	0,00	0,00
		4410	Opłaty na zakładowy fundusz świadczeń socjalnych	6 306,00	6 306,00	6 306,00	0,00	6 306,00	0,00	0,00	0,00	0,00	0,00	0,00	0,00	0,00	0,00	0,00
		85415	Pomoc materialna dla uczniów o charakterze socjalnym	6 000,00	6 000,00	6 000,00	0,00	0,00	0,00	0,00	0,00	0,00	0,00	0,00	0,00	0,00	0,00	0,00
		3240	Stypendia dla uczniów	5 700,00	5 700,00	5 700,00	0,00	0,00	0,00	0,00	0,00	0,00	0,00	0,00	0,00	0,00	0,00	0,00
		3260	Inne formy pomocy dla uczniów	300,00	300,00	300,00	0,00	0,00	0,00	0,00	0,00	0,00	0,00	0,00	0,00	0,00	0,00	0,00
		855	Różnego rodzaju świadczenia wychowawcze	4 752 000,00	4 752 000,00	4 752 000,00	0,00	0,00	0,00	0,00	0,00	0,00	0,00	0,00	0,00	0,00	0,00	0,00
		85501	Swiadczenia społeczne	4 681 774,00	4 681 774,00	4 681 774,00	0,00	0,00	0,00	0,00	0,00	0,00	0,00	0,00	0,00	0,00	0,00	0,00
		3110	Wynagrodzenia osobowe pracowników	43 126,00	43 126,00	43 126,00	0,00	0,00	0,00	0,00	0,00	0,00	0,00	0,00	0,00	0,00	0,00	0,00



Dz	Rozdz	§	Nazwa	Plan	Mycielki bazy	7	Z tego:			Z tego:			Z tego:				
							wydatki jednostek budżetowych	wynagrodzenia i świadczenia realizacji	wydatki związane z realizacją zadani	dotacje z budżetu bazy	świadczenia członków organizacji	wydatki na programy finansowane z udziałem środków krajowych w art. 5 ust. 1	wydatki z tytułu poreczeń gwarancji	obsługa dług	wydatki majątkowe	inwestycyjne	w.N.M. na programy finansowane z udziałem środków krajowych w art. 5 ust. 1
900			Gospodarka komunalna i ochrona środowiska	2 820 188,00	830 188,00	929 788,00	164 300,00	764 888,00	0,00	400,00	0,00	0,00	0,00	1 690 000,00	1 690 000,00	0,00	0,00
90002			Gospodarka odpadami	395 000,00	395 000,00	395 000,00	19 000,00	376 000,00	0,00	0,00	0,00	0,00	0,00	0,00	0,00	0,00	0,00
4100			Wynagrodzenia agencji-prowizyjne	19 000,00	19 000,00	19 000,00	19 000,00	0,00	0,00	0,00	0,00	0,00	0,00	0,00	0,00	0,00	0,00
4210			Zakup materiałów i wyposażenia	1 000,00	1 000,00	1 000,00	0,00	1 000,00	0,00	0,00	0,00	0,00	0,00	0,00	0,00	0,00	0,00
4300			Zakup usług pozostałych	375 000,00	375 000,00	375 000,00	0,00	375 000,00	0,00	0,00	0,00	0,00	0,00	0,00	0,00	0,00	0,00
90004			Urządzenie zieleni w miastach i gminach	4 000,00	4 000,00	4 000,00	0,00	4 000,00	0,00	0,00	0,00	0,00	0,00	0,00	0,00	0,00	0,00
4210			Zakup materiałów i wyposażenia	4 000,00	4 000,00	4 000,00	0,00	4 000,00	0,00	0,00	0,00	0,00	0,00	0,00	0,00	0,00	0,00
90015			Oświetlenie ulic, placów i dróg	1 814 000,00	254 000,00	254 000,00	0,00	254 000,00	0,00	0,00	0,00	0,00	0,00	1 560 000,00	1 560 000,00	0,00	0,00
4260			Zakup energii	170 000,00	170 000,00	170 000,00	0,00	170 000,00	0,00	0,00	0,00	0,00	0,00	0,00	0,00	0,00	0,00
4270			Zakup usług remontowych	35 000,00	35 000,00	35 000,00	0,00	35 000,00	0,00	0,00	0,00	0,00	0,00	0,00	0,00	0,00	0,00
4300			Zakup usług pozostałych	49 000,00	49 000,00	49 000,00	0,00	49 000,00	0,00	0,00	0,00	0,00	0,00	0,00	0,00	0,00	0,00
6050			Wydatki inwestycyjne jednostek budżetowych	1 560 000,00	0,00	0,00	0,00	0,00	0,00	0,00	0,00	0,00	0,00	1 560 000,00	1 560 000,00	0,00	0,00
90085			Pozostała działalność	407 188,00	277 188,00	276 788,00	143 900,00	130 888,00	0,00	400,00	0,00	0,00	0,00	130 000,00	130 000,00	0,00	0,00
3020			Wydatki osobowe niezaliczone do wynagrodzenia	400,00	400,00	0,00	0,00	0,00	0,00	400,00	0,00	0,00	0,00	0,00	0,00	0,00	0,00
4010			Wynagrodzenia osobowe pracowników	106 000,00	106 000,00	106 000,00	106 000,00	0,00	0,00	0,00	0,00	0,00	0,00	0,00	0,00	0,00	0,00
4040			Dodatkowe wynagrodzenie roczne	6 400,00	6 400,00	6 400,00	6 400,00	0,00	0,00	0,00	0,00	0,00	0,00	0,00	0,00	0,00	0,00
4110			Składki na ubezpieczenia społeczne	19 300,00	19 300,00	19 300,00	19 300,00	0,00	0,00	0,00	0,00	0,00	0,00	0,00	0,00	0,00	0,00
4120			Składki na Fundusz Pracy	2 700,00	2 700,00	2 700,00	2 700,00	0,00	0,00	0,00	0,00	0,00	0,00	0,00	0,00	0,00	0,00
4170			Wynagrodzenia bezosobowe	11 500,00	11 500,00	11 500,00	11 500,00	0,00	0,00	0,00	0,00	0,00	0,00	0,00	0,00	0,00	0,00
4210			Zakup materiałów i wyposażenia	46 100,00	46 100,00	46 100,00	0,00	46 100,00	0,00	0,00	0,00	0,00	0,00	0,00	0,00	0,00	0,00
4260			Zakup energii	20 000,00	20 000,00	20 000,00	0,00	20 000,00	0,00	0,00	0,00	0,00	0,00	0,00	0,00	0,00	0,00
4270			Zakup usług remontowych	30 000,00	30 000,00	30 000,00	0,00	30 000,00	0,00	0,00	0,00	0,00	0,00	0,00	0,00	0,00	0,00
4300			Zakup usług pozostałych	29 600,00	29 600,00	29 600,00	0,00	29 600,00	0,00	0,00	0,00	0,00	0,00	0,00	0,00	0,00	0,00
4430			Różne opłaty i składki	1 906,00	1 906,00	1 906,00	0,00	1 906,00	0,00	0,00	0,00	0,00	0,00	0,00	0,00	0,00	0,00
4440			Opłaty na zakładowy fundusz świadczeń socjalnych	3 282,00	3 282,00	3 282,00	0,00	3 282,00	0,00	0,00	0,00	0,00	0,00	0,00	0,00	0,00	0,00
6060			Wydatki na zakupy inwestycyjne jednostek budżetowych	130 000,00	0,00	0,00	0,00	0,00	0,00	0,00	0,00	0,00	0,00	130 000,00	130 000,00	0,00	0,00
921			Kultura i ochrona dziedzictwa narodowego	497 700,00	322 300,00	22 300,00	0,00	22 300,00	390 000,00	0,00	0,00	0,00	0,00	175 000,00	175 000,00	169 000,00	0,00
92109			Domy i ośrodki kulturalne, świetlice i kluby	178 300,00	172 300,00	22 300,00	0,00	22 300,00	150 000,00	0,00	0,00	0,00	0,00	6 000,00	6 000,00	0,00	0,00
2460			Dotacja podmiotowa z budżetu dla samorządowej instytucji kultury	150 000,00	150 000,00	0,00	0,00	0,00	150 000,00	0,00	0,00	0,00	0,00	0,00	0,00	0,00	0,00

Dz	Rozdz	§	Nazwa	Plan	Z tego:										z tego:		
					Wydanki jednostek budżetowych	wynagrodzenia składki od nich należące	wydatki związane z realizacją statutowych zadań	dotacje na zadania budżetowe	świadczenia rzeczowe o charakterze tymczasowym	wydatki na programy finansowane z udziałem środków, o których mowa w art. 5 ust. 1 pkt 2 i 3	wypłaty z tytułu poręczeń i gwarancji	obsługa długu	Wydanki majątkowe	inwestycje zakupu inwestycyjne	na programy finansowanie z udziałem środków, o których mowa w art. 5 ust. 1 pkt 2 i 3	zakup obligacji, udziałów i akcji	
1	2	3	4	5	6	7	8	9	10	11	12	13	14	15	16	17	18
	4210		Zakup materiałów i wyposażenia	22 300,00	22 300,00	22 300,00	0,00	22 300,00	0,00	0,00	0,00	0,00	0,00	0,00	0,00	0,00	0,00
	6050		Wydanki inwestycyjne jednostek budżetowych	6 000,00	0,00	0,00	0,00	0,00	0,00	0,00	0,00	0,00	0,00	6 000,00	0,00	0,00	0,00
92116			Biblioteki	145 000,00	145 000,00	0,00	0,00	0,00	145 000,00	0,00	0,00	0,00	0,00	0,00	0,00	0,00	0,00
	2480		Dotacja podmiotowa z budżetu dla samorządowej instytucji kultury	145 000,00	145 000,00	0,00	0,00	0,00	145 000,00	0,00	0,00	0,00	0,00	0,00	0,00	0,00	0,00
92120			Ochrona zabytków i opieka nad zabytkami	5 000,00	5 000,00	0,00	0,00	0,00	5 000,00	0,00	0,00	0,00	0,00	0,00	0,00	0,00	0,00
	2720		Dotacje celowe z budżetu na finansowanie lub dofinansowanie prac remontowych i konserwatorskich obiektów zabytkowych przekazane jednostkom niezaliczanym do sektora finansów publicznych	5 000,00	5 000,00	0,00	0,00	0,00	5 000,00	0,00	0,00	0,00	0,00	0,00	0,00	0,00	0,00
92195			Pozostała działalność	169 400,00	0,00	0,00	0,00	0,00	0,00	0,00	0,00	0,00	0,00	0,00	169 400,00	0,00	0,00
6059			Wydanki inwestycyjne jednostek budżetowych	169 400,00	0,00	0,00	0,00	0,00	0,00	0,00	0,00	0,00	0,00	0,00	169 400,00	0,00	0,00
926			Kultura fizyczna	27 000,00	27 000,00	27 000,00	0 000,00	17 000,00	0,00	0,00	0,00	0,00	0,00	0,00	0,00	0,00	0,00
92695			Pozostała działalność	27 000,00	27 000,00	27 000,00	10 000,00	17 000,00	0,00	0,00	0,00	0,00	0,00	0,00	0,00	0,00	0,00
4170			Wynagrodzenia bezosobowe	10 000,00	10 000,00	10 000,00	10 000,00	0,00	0,00	0,00	0,00	0,00	0,00	0,00	0,00	0,00	0,00
4210			Zakup materiałów i wyposażenia	10 000,00	10 000,00	10 000,00	0,00	10 000,00	0,00	0,00	0,00	0,00	0,00	0,00	0,00	0,00	0,00
4300			Zakup usług pozostałych	6 700,00	6 700,00	6 700,00	0,00	6 700,00	0,00	0,00	0,00	0,00	0,00	0,00	0,00	0,00	0,00
4430			Różne opłaty i składki	300,00	300,00	300,00	0,00	300,00	0,00	0,00	0,00	0,00	0,00	0,00	0,00	0,00	0,00
			<b>Wydanki razem:</b>	<b>29 861 200,00</b>	<b>22 345 018,00</b>	<b>13 837 552,00</b>	<b>9 101 035,00</b>	<b>4 538 517,00</b>	<b>1 014 000,00</b>	<b>7 618 484,00</b>	<b>0,00</b>	<b>0,00</b>	<b>0,00</b>	<b>175 000,00</b>	<b>7 515 184,00</b>	<b>2 018 610,00</b>	<b>0,00</b>

Walt  
Tomasz Górecki

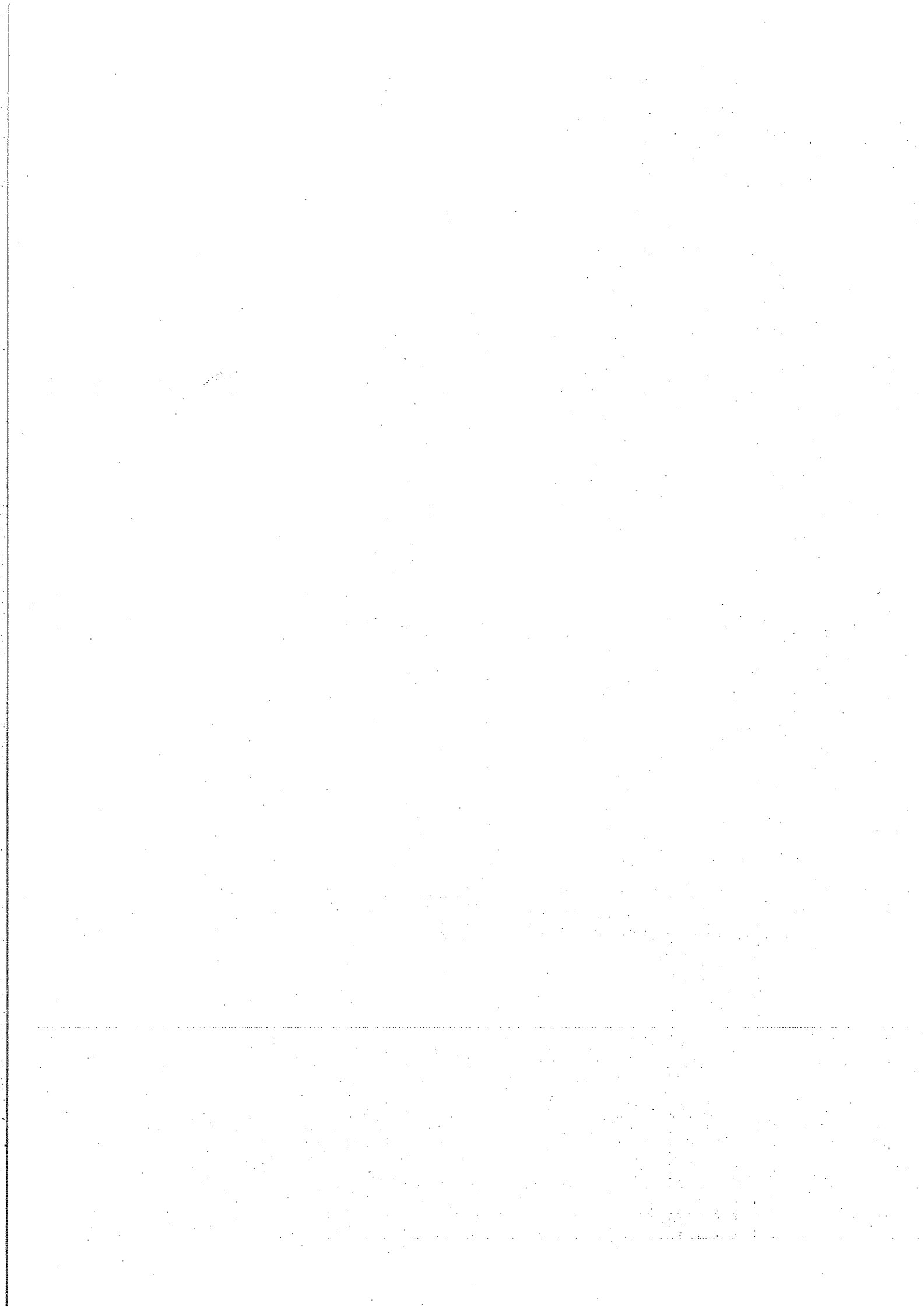

Dochody i wydatki związane z realizacją zadań z zakresu administracji rządowej wykonywanych na podstawie porozumień z organami administracji rządowej w 2017r.

w złotych

Dział	Rozdz.	§§	Dotacje ogółem	Wydatki ogółem (6+10)	z tego:				
					Wydatki bieżące	w tym:			Wydatki majątkowe
						wynagrodzenia	pochodne od wynagrodzeń	świadczenia społeczne	
1	2	3	4	5	6	7	8	9	10
750	75011		48 283,00	48 283,00	48 283,00	36 600,00	7 470,00	0	0
		2010	48 283,00						
		4010		28 000,00	28 000,00	28 000,00			
		4040		8 600,00	8 600,00	8 600,00			
		4110		6 635,00	6 635,00		6 635,00		
		4120		835,00	835,00		835,00		
		4300		4 213,00	4 213,00				
751	75101		1 214,00	1 214,00	1 214,00	0	0	0	0
		2010	1 214,00						
		4300		1 214,00	1 214,00				
852	85213		5 300,00	5 300,00	5 300,00	0	0	0	0
		2010	5 300,00						
		4130		5 300,00	5 300,00				
855			6 900 000,00	6 900 000,00	6 900 000,00	93 768,00	71 830,00	6 713 214,00	0
	85501		4 752 000,00	4 752 000,00	4 752 000,00	48 982,00	9 150,00	4 681 774,00	0
		2060	4 752 000,00						
		3110		4 681 774,00	4 681 774,00			4 681 774,00	
		4010		43 126,00	43 126,00	43 126,00			
		4040		2 856,00	2 856,00	2 856,00			
		4110		8 000,00	8 000,00		8 000,00		
		4120		1 150,00	1 150,00		1 150,00		
		4170		3 000,00	3 000,00	3 000,00			
		4210		7 000,00	7 000,00				
		4300		3 000,00	3 000,00				
		4440		1 094,00	1 094,00				
		4700		1 000,00	1 000,00				
	85502		2 148 000,00	2 148 000,00	2 148 000,00	44 786,00	62 680,00	2 031 440,00	0
		2010	2 148 000,00						
		3110		2 031 440,00	2 031 440,00			2 031 440,00	
		4010		40 855,00	40 855,00	40 855,00			
		4040		3 931,00	3 931,00	3 931,00			
		4110		61 600,00	61 600,00		61 600,00		
		4120		1 080,00	1 080,00		1 080,00		
		4170		1 500,00	1 500,00				
		4210		2 000,00	2 000,00				
		4300		3 500,00	3 500,00				
		4440		1 094,00	1 094,00				
		4700		1 000,00	1 000,00				
Ogółem			6 954 797,00	6 954 797,00	6 954 797,00	130 368,00	79 300,00	6 713 214,00	0

*[Handwritten signature]*  
Rada Gminy Dobrze



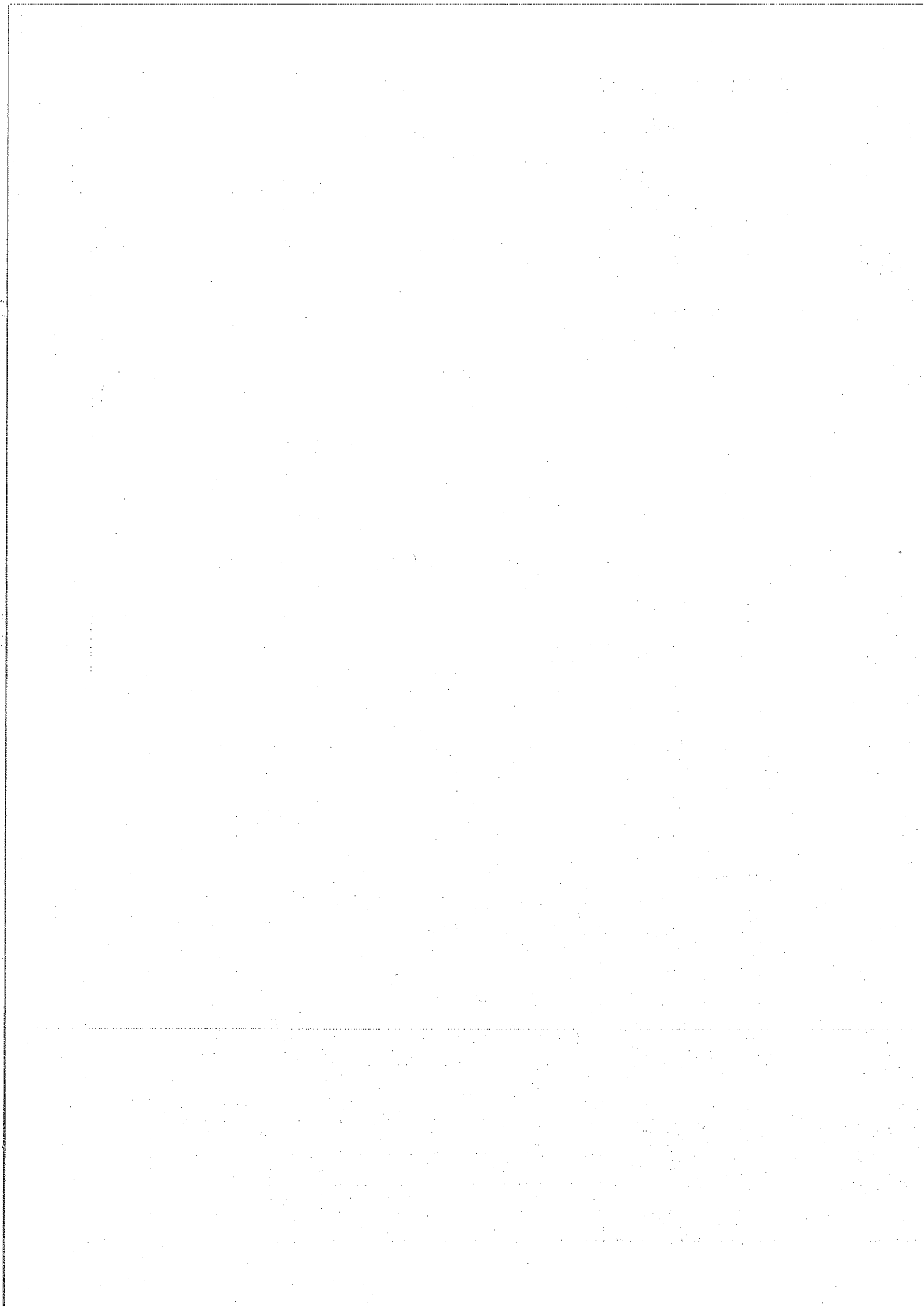



## Limity wydatków na zadania inwestycyjne w roku 2017.

Lp.	Dz	Rozdz.	§**	Nazwa zadania inwestycyjnego i okres realizacji (w latach)	Łączne koszty finansowe	rok budżetowy 2016 (8+9+10+11)	Planowane wydatki z tego źródła finansowania					w zrych	
							dochody własne jst	kredyty i pożyczki	środki pochodzące z innych źródeł*	wolne środki art. 217 ust. 6 pkt 6 u.f.p.	środki wymienione w art. 5 ust. 1 pkt 2 i 3 u.f.p.		Jednostka organizacyjna realizująca program lub koordynująca wykonanie programu
1.	10	1010		5	6	7	8	9	10	11	12	13	
				Gospodarka wodno-ściekowa	3 809 580	3 809 580	1 178 230	2 631 350					
			6050	Gospodarka wodno-ściekowa		1 973 980	606 630	1 367 350					
				1. Rozbudowa oczyszczalni ścieków do 325m <sup>3</sup> /d		1 865 380	498 030	1 367 350					
				2. Dokumentacje projektowe i budowa sieci wodociagowych i kanalizacyjnych w gminie		108 600	108 600						
			6060	Dostawa w formie leasingu fabrycznie nowej koparko-ładowarki z opcją wykupu		75 600	75 600						
				Projekt "Poprawa infrastruktury wodno-kanalizacyjnej w gminie Dobrze"		1 740 000	476 000	1 264 000					
			6057	1. Budowa sieci wodociagowych i sieci kanalizacyjnych w gminie Dobrze		1 264 000		1 264 000					
			6059			476 000	476 000						
			6230	Dofinansowanie budowy przydomowych oczyszczalni ścieków do budynków mieszkalnych na terenie gminy		20 000	20 000						
2.	600			Transport i łączność	1 819 204	1 819 204	540 000	830 000					
			60014	Drogi publiczne powiatowe		153 000	153 000						
			6050	Dofinansowanie budowy stabilizacji drogi - zakup cementu/ FS Mięcin/		10 000	10 000						

Lp.	Dz	Rozdz.	§**	Nazwa zadania inwestycyjnego i okres realizacji (w latach)	Łączne koszty finansowe	Planowane wydatki z tego: źródła finansowania						Jednostka organizacyjna realizująca program lub koordynująca wykonanie programu
						rok budżetowy 2016 (8+9+10+(11))	dochody własne i s	kredyty i pożyczki	środki pochodzące z innych źródeł*	inne środki art. 217 ust. 6 pkt 6 u.f.p.	środki wymienione w art. 5 ust. 1 pkt 2 i 3 u.f.p.	
1	2	3	4	5	6	7	8	9	10	11	12	13
			6050	Projekt budowy chodnika ulice T. Kościuski i Polna w Dobrem /FS Dobre //		8 000	8 000					Starostwo Powiatowe
			6300	Budowa chodnika ul. T. Kościuski i Polna w Dobrem w porozumieniu z powiatem		135 000	135 000					
			60016	Drogi publiczne gminne		1 666 204	681 204	830 000		255 000		
			6050	Wydatki inwestycyjne		1 547 094	462 094			255 000		
				1. Budowa chodnika w m. Waleńców /fundusz sołecki 10 422zł /		10 422	10 422					
				2. Budowa chodnika ul. Przemysłowa /fundusz sołecki Dobre II 18 772zł /		18 772	18 772					
				3. Przebudowa drogi gminnej nr 220312W w m. Jacewek - etap II 680mb		150 000	150 000		A dotacja Urząd Marszałkowski			
				4. Budowa ul. Armii Krajowej w Dobrem droga gminna nr 220342W /FS Dobre III 30 246zł /		1 367 900	282 900	830 000 pożyczka E/RWP	A. dotacja Maz. Urząd Wojewódzki	285 000		Urząd Gminy
			6059	Przebudowa drogi gminnej nr 220312W w m. Jacewek - etap I 980mb - projekt z udziałem środków z UE		109 110	109 110					
			6060	Wykup gruntów pod drogi /FS Poreby Stare 9 468zł /		10 000	10 000					
			801	Oświata i wychowanie		22 000	22 000					
			80101	Zakup tablicy interaktywnej dla SP Mlecin		5 000	5 000					SP Mlecin
			80195	Opracowanie dokumentacji projektowej boiska przy kompleksie szkolno-przedszkol. w Dobrem		17 000	17 000					Urząd Gminy

Lp.	Dz	Rodz.	§**	Nazwa zadania inwestycyjnego (w latach)	Łączne koszty finansowe	rok budżetowy 2016 (8+9+10+11)	Planowane wydatki z tego źródła finansowania					Jednostka organizacyjna realizująca program (lub koordynująca wykonanie programu)
							dochody własne Jst	kredyty i pożyczki	środki pochodzące z innych źródeł	wolne środki art. 217 ust. 6 pkt 6 u.f.p.	środki wymienione w art. 5 ust. 1 pkt 2 i 3 u.f.p.	
6.	900				6	7	8	9	10	11	12	13
				Gospodarka komunalna i ochrona środowiska	1 690 000	1 690 000	210 000	1 480 000				
		90015		Oświetlenie ulic, placów i dróg		1 560 000	80 000	1 480 000				
			6050	1. Budowa oświetlenia drogowego: dokumentacja i dobudowa lamp wsi: Dobrze I, Makówiec Duży, Katy Bóruca, Sołki, Świdrow, Kobylanka, Wólka Kobylańska /fundusze sołeckie 50 907zł/		60 000	60 000					
				2. Modernizacja oświetlenia drogowego - wymiana lamp na terenie całej gminy		1 500 000	20 000	1 480 000				Urząd Gminy
		90095	6060	Zakup nieruchomości nr ewid. 126/1 o pow. 0,08ha przy ul. Kościuszki 2 w Dobrze II		130 000	130 000					
7.	921			Kultura i ochrona dziedzictwa narodowego	175 400	175 400	175 000					
		92109	6050	Wykonanie monitoringu świetlicy wiejskiej i placu zabaw w miejscowości Poręby Nowe /fundusze sołecki/		6 000	6 000					
		92109	6059	Adaptacja budynku użyteczności publicznej na muzeum - projekt z udziałem środków z UE		169 400	169 400					Urząd Gminy
				<b>OGÓLEM</b>	<b>7 516 184</b>	<b>7 516 184</b>	<b>2 319 834</b>	<b>4 941 350</b>		<b>255 000</b>		<b>x</b>

A. Dotacje i środki z budżetu państwa (np.. Wojewody, MEN, UKFIS/  
B. Środki i dotacje otrzymane od innych Jst oraz innych jednostek zaliczanych do sektora finansów publicznych  
C. Inne źródła

Wpł  
Indyga Gajdzka

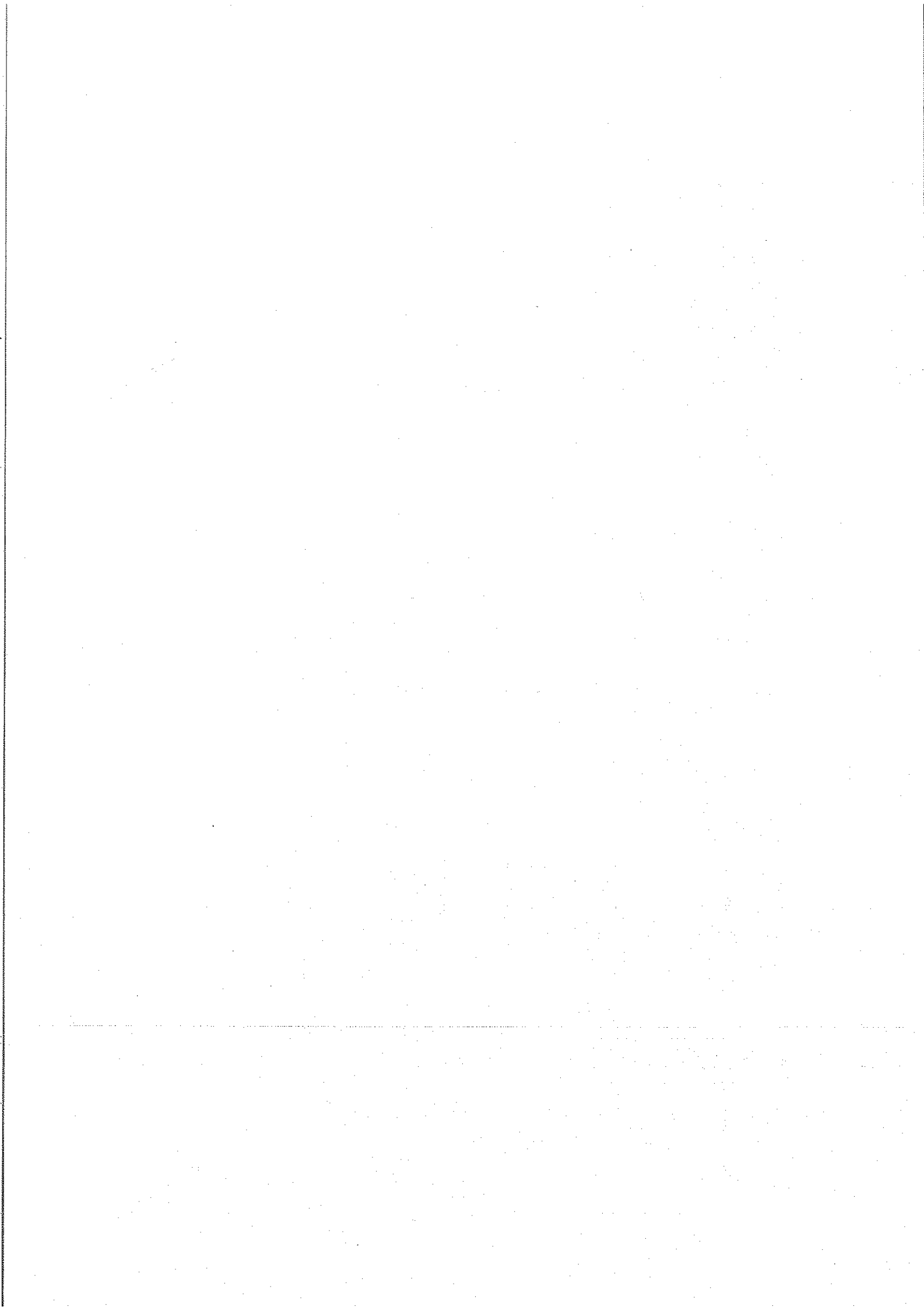

### Przychody i rozchody budżetu gminy Dobrze w 2017 r.

w złotych

Lp.	Treść	Klasyfikacja §	Kwota 2017 r
1	2	3	4
1	Dochody		24 664 850,00
2	Wydatki		29 861 200,00
3	Wynik budżetu		-5 196 350,00
Przychody ogółem:			6 439 642,00
1	Przychody z zaciągniętych pożyczek na finansowanie zadań realizowanych z udziałem środków pochodzących z budżetu UE	§ 903	1 264 000,00
2.	Wolne środki, o których mowa w art. 217 ust. 2 pkt 6 ustawy	§ 950	255 000,00
3.	Przychody z zaciągniętych pożyczek i kredytów na rynku krajowym	§ 952	4 920 642,00
Rozchody ogółem:			1 243 292,00
2	Splaty otrzymanych krajowych pożyczek i kredytów	§ 992	1 243 292,00

Wojt  
Tadeusz Gańczak

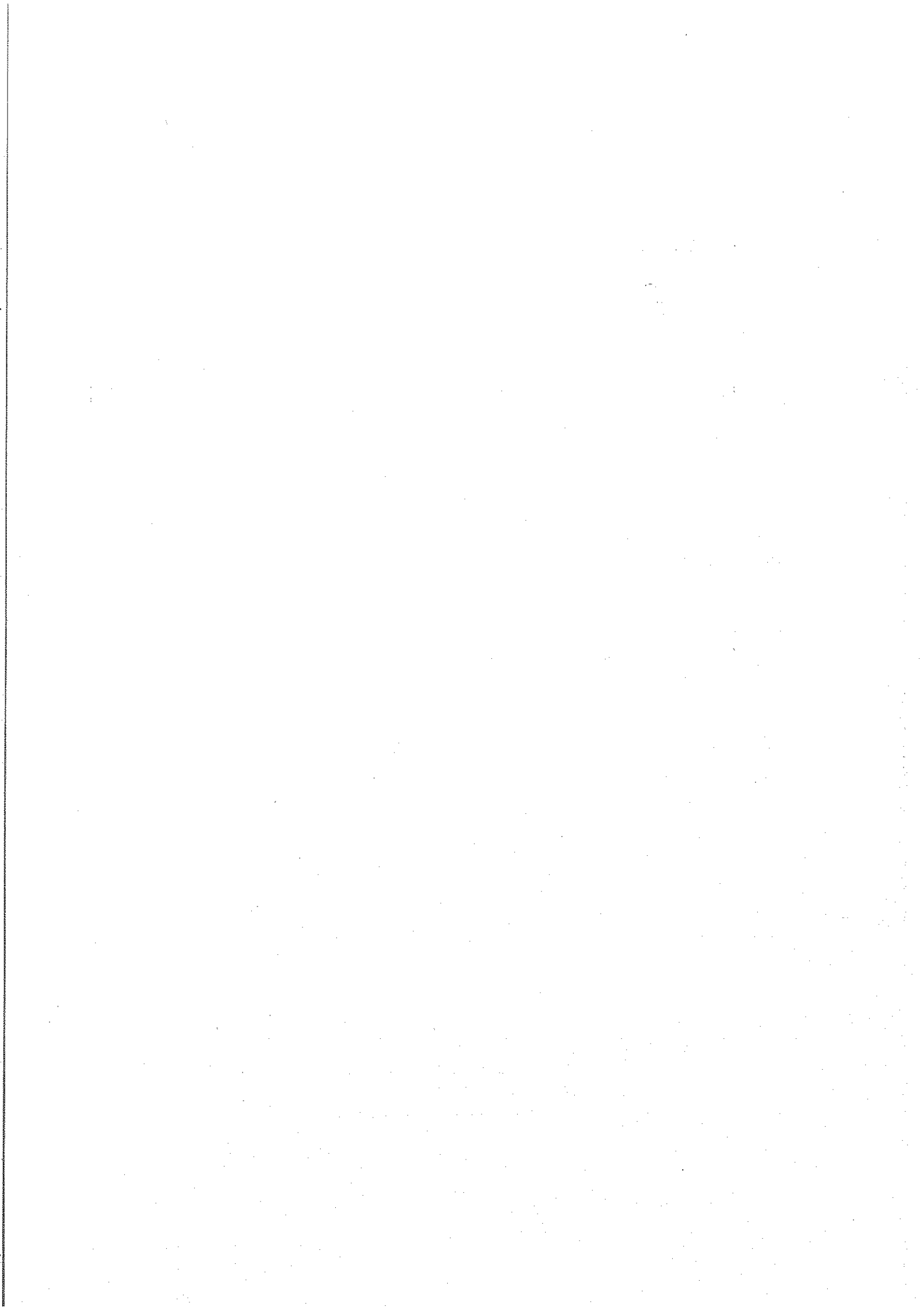

Dochody i wydatki związane z realizacją zadań określonych w Gminnym Programie Profilaktyki i Rozwiązywania  
Problemów Alkoholowych i Gminnym Programie Przeciwdziałania Narkomanii w roku 2017.

Dział	Rozdział	SS	Dochody ogółem	Wydatki ogółem (6+10)	Wydatki bieżące	z tego:				Wydatki majątkowe
						w tym:	Wynagrodzenia społeczne	wynagrodzenia	pochodne od wynagrodzeń	
1	2	3	4	5	6	7	8	9	10	
756	75618	480	110 000,00							
851				110 000,00	110 000,00	36 000,00	1 500,00	10 000,00		
	85153			2 000,00	2 000,00					
		4300		2 000,00	2 000,00					
	85154			108 000,00	108 000,00	36 000,00	1 500,00	10 000,00		
		2830		20 000,00	20 000,00					
		3110		10 000,00	10 000,00			10 000,00		
		4110		1 540,00	1 540,00		1 540,00			
		4120		60,00	60,00		60,00			
		4170		36 000,00	36 000,00	36 000,00				
		4210		7 000,00	7 000,00					
		4240		600,00	600,00					
		4300		32 600,00	32 600,00					
		4410		200,00	200,00					
Ogółem			110 000,00	110 000,00	110 000,00	36 000,00	1 500,00	10 000,00		

Wojciech Cichyński





Tabela Nr 7  
do Uchwały nr / /16 Rady Gminy Dobrze  
z dnia grudnia 2016 r.

**Zadania z zakresu ochrony środowiska i gospodarki wodnej na 2017 rok**

Dochody				Wydatki				
Z tytułu	Dział	Rozdział	Plan	Na realizację zadań z zakresu	Dział	Rozdział	§	Plan
Wpływy z opłaty produktowej	756	75618	3 000,00	Gospodarka wodno-ściekowa Opłaty za gospodarstwo korzystanie ze środowiska, analizy wody, ścieków i osadu	010	01010	4300	38 000,00
Wpływy z tytułu opłat i kar za korzystanie ze środowiska	900	90019	35 000,00					
<b>Ogółem dochody</b>			<b>38 000,00</b>	<b>Ogółem wydatki</b>				<b>38 000,00</b>

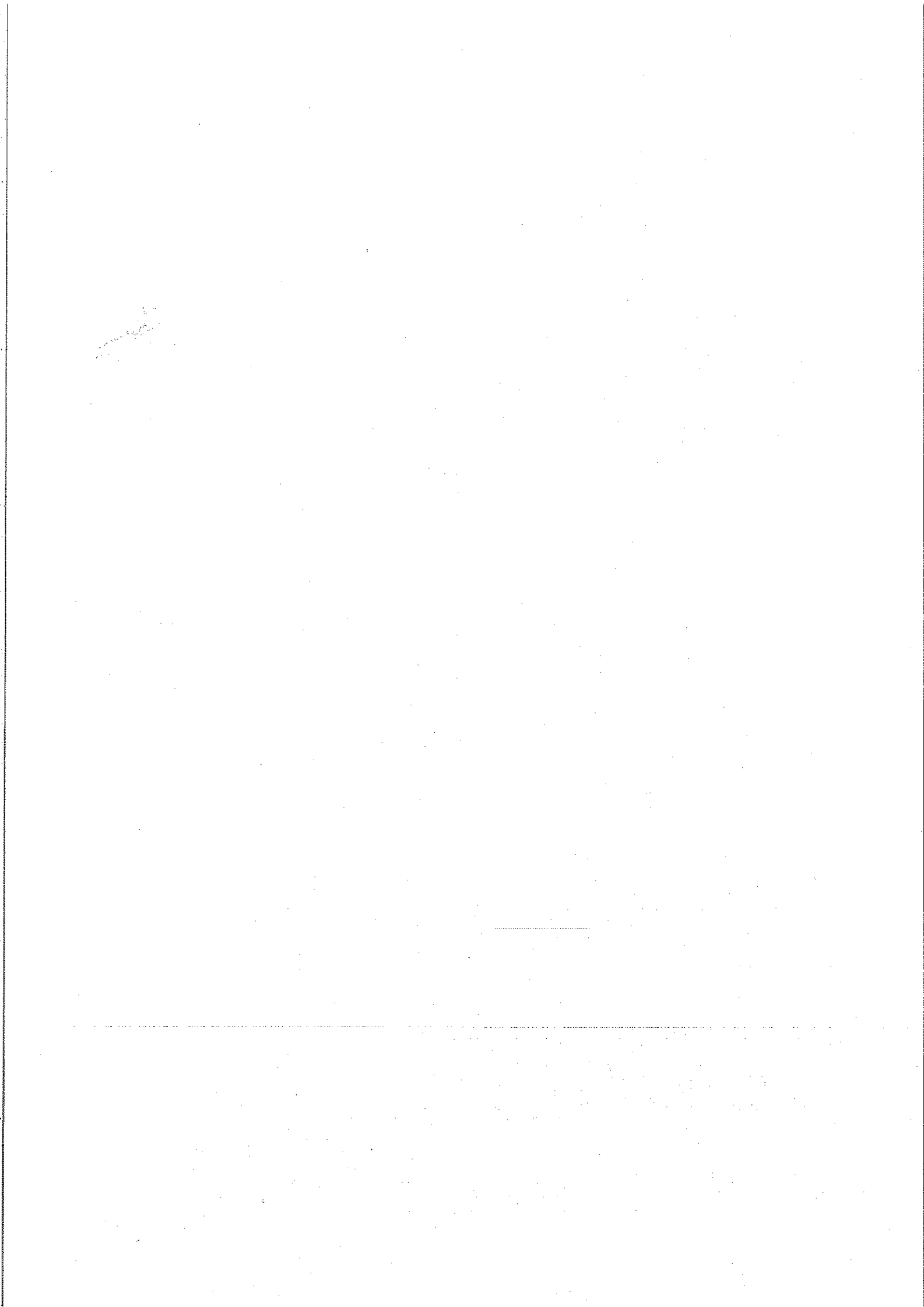
Wójt  
*[Podpis]*  
Tadeusz Gulgacki



Tabela nr 8  
do Uchwały nr XXII/ /16  
Rady Gminy Dobre  
z dnia grudnia 2016 roku.

Plan wydatków na przedsięwzięcia realizowane w ramach Funduszu Sołeckiego w roku 2017

Lp	Dział	Różdział	Paragraf	Nazwa sołectwa	Nazwa zadania, przedsięwzięcia	Kwota
1	2	3	4	5	6	7
1.	600	60016	4210	Adamów	Zakup cementu - wykonanie przez mieszkańców stabilizacji drogi	8 909,00
2.	600	60016	4270	Antonina	Remont drogi – nakrapianie i posypanie grysikiem	9 468,00
3.	600	60016	4270	Brzozowica	Remont dróg – zwirowanie	10 191,00
4.	600	60016	4210	Czarnocin	Zakup cementu – wykonanie przez mieszkańców stabilizacji drogi	9 139,00
5.	921	92109	4210	Czarnogłów	Zakup materiałów budowlanych do remontu świetlicy wiejskiej	12 986,00
6.	600	60016	4210	Dobre I	Zakup cementu – wykonanie przez mieszkańców stabilizacji drogi	16 000,00
		60014	4300		ul. Zdrojówki	3 877,00
			6050		Organizacja ruchu na ul. Szkolnej	8 000,00
	900	90015	6050		Projekty budowy chodników	
					ul. T. Kościuszki i ul. Polnej	2 500,00
					Dobudowa oświetlenia ulicznego	
7.	600	60016	6050	Dobre II	Zakup materiałów na budowę chodnika na ul. Przemysłowej	18 772,00
8.	600	60016	6050	Dobre III	Dofinansowanie budowy ul. Armii Krajowej	30 246,00
9.	600	60016	4270	Duchów	Remont drogi	8 548,00
10.	600	60016	4210	Drop	Wiata przystankowa	1 500,00
					Zakup cementu - wykonanie przez mieszkańców stabilizacji drogi	7 409,00
11.	600	60016	4210	Gęsianka	Zakup cementu – wykonanie przez mieszkańców stabilizacji drogi	8 022,00
12.	600	60016	4210	Grabniak	Zakup cementu – wykonanie przez mieszkańców stabilizacji drogi	8 942,00
13.	600	60016	4210	Głębozczyca	Zakup cementu – wykonanie przez mieszkańców stabilizacji drogi	13 380,00
14.	600	60016	4270	Jaczevek	Remont drogi	7 364,00
15.	600	60016	4210	Joanin	Zakup cementu – wykonanie przez mieszkańców stabilizacji drogi	8 022,00
16.	600	60016	4270	Kąty Borucza	Remont drogi- zwirowanie	2 000,00
	900	90015	6050		Dokumentacja i budowa oświetlenia ulicznego	8 422,00
17.	600	60016	4210	Kobylanka	Wiata przystankowa	1 000,00
	900	90015	6050		Dokumentacja dobudowy oświetlenia	8 600,00
18.	600	60016	4210	Makowiec Mały	Zakup cementu – wykonanie przez mieszkańców stabilizacji drogi	9 600,00
19.	900	90015	6050	Makowiec Duży	Budowy oświetlenia ulicznego	8 219,00
20.	600	60016	4210	Marcelin	Zakup cementu – wykonanie przez mieszkańców stabilizacji drogi	7 200,00
21.	600	60014	6050	Młęciny	Dofinansowanie budowy stabilizacji na drodze powiatowej	10 000,00
	921	92109	4210		Zakup krzeseł do świetlicy wiejskiej	9 232,00
22.	600	60016	4270	Modecin	Remonty dróg – zwirowanie i odtworzenie rowów	9 172,00

23.	600	60016	4270	Nowa Wieś	Remont drogi – zakup i ułożenie przepustów	8 581,00
24.	600	60016	4210	Osięczyzna	Zakup cementu – wykonanie przez mieszkańców stabilizacji drogi	9 271,00
25.	600 926	60016 92695	4270 4210	Pokrzywnik	Remont drogi Zakup sprzętu na urządzenie siłowni	4 000,00 4 416,00
26.	600	60016	6060	Poręby Stare	Wykup gruntów pod budowę drogi	9 468,00
27.	010 600 921 926	01010 60016 92109 92695	4300 4270 6050 4210	Poręby Nowe	Zagospodarowanie terenu wokół zbiornika wodnego Odtworzenie przydrożnych rowów Monitoring świetlicy wiejskiej i placu zabaw Zakup stroi i sprzętu sportowego dla drużyny „Huragan”	5 306,00 2 000,00 6 000,00 3 000,00
28.	600	60016	4270	Radoszyzna	Remont dróg – zwirowanie, zakup i wbudowanie przepustu	8 416,00
29.	600	60016	4210	Rakówiec	Zakup cementu – wykonanie przez mieszkańców stabilizacji drogi	10 356,00
30.	600	60016	4210	Rąbierz Kolonia	Zakup cementu – wykonanie przez mieszkańców stabilizacji drogi	10 290,00
31.	600	60016	4210	Ruda Pniewnik	Zakup cementu – wykonanie przez mieszkańców stabilizacji drogi	8 942,00
32.	600	60016	4270	Rynia	Remont dróg na terenie sołectwa	10 915,00
33.	600	60016	4270	Rudno	Remonty dróg – zwirowanie i naprawa drogi asfaltowej	9 698,00
34.	600	60016	4210	Rudzienko	Zakup cementu – wykonanie przez mieszkańców stabilizacji drogi	18 016,00
35.	600	60016	4270	Sąchocin	Remonty dróg - zwirowanie	7 759,00
36.	900	90015	6050	Sółki	Dobudowa oświetlenia ulicznego	11 539,00
37.	900	90015	6050	Świdrów	Dokumentacja i budowa oświetlenia ulicznego	7 627,00
39.	600	60016	6050	Walentów	Budowa chodnika przez wieś	10 422,00
39.	600	60016	4300	Wólka Czarnogłowska	Wytyczenie drogi gminnej	9 205,00
40.	600 900	60016 90015	4210 6050	Wólka Kobyłańska	Zakup cementu – wykonanie przez mieszkańców stabilizacji drogi. Budowa oświetlenia ulicznego	4 022,00 4 000,00
41.	600	60016	4210	Wólka Kokosia	Zakup cementu – wykonanie przez mieszkańców stabilizacji drogi	14 564,00
42.	600	60016	4210	Wólka Młęcka	Zakup cementu – wykonanie przez mieszkańców stabilizacji drogi	9 633,00
<b>Fundusz Sołecki      ogółem</b>						<b>474 166,00</b>

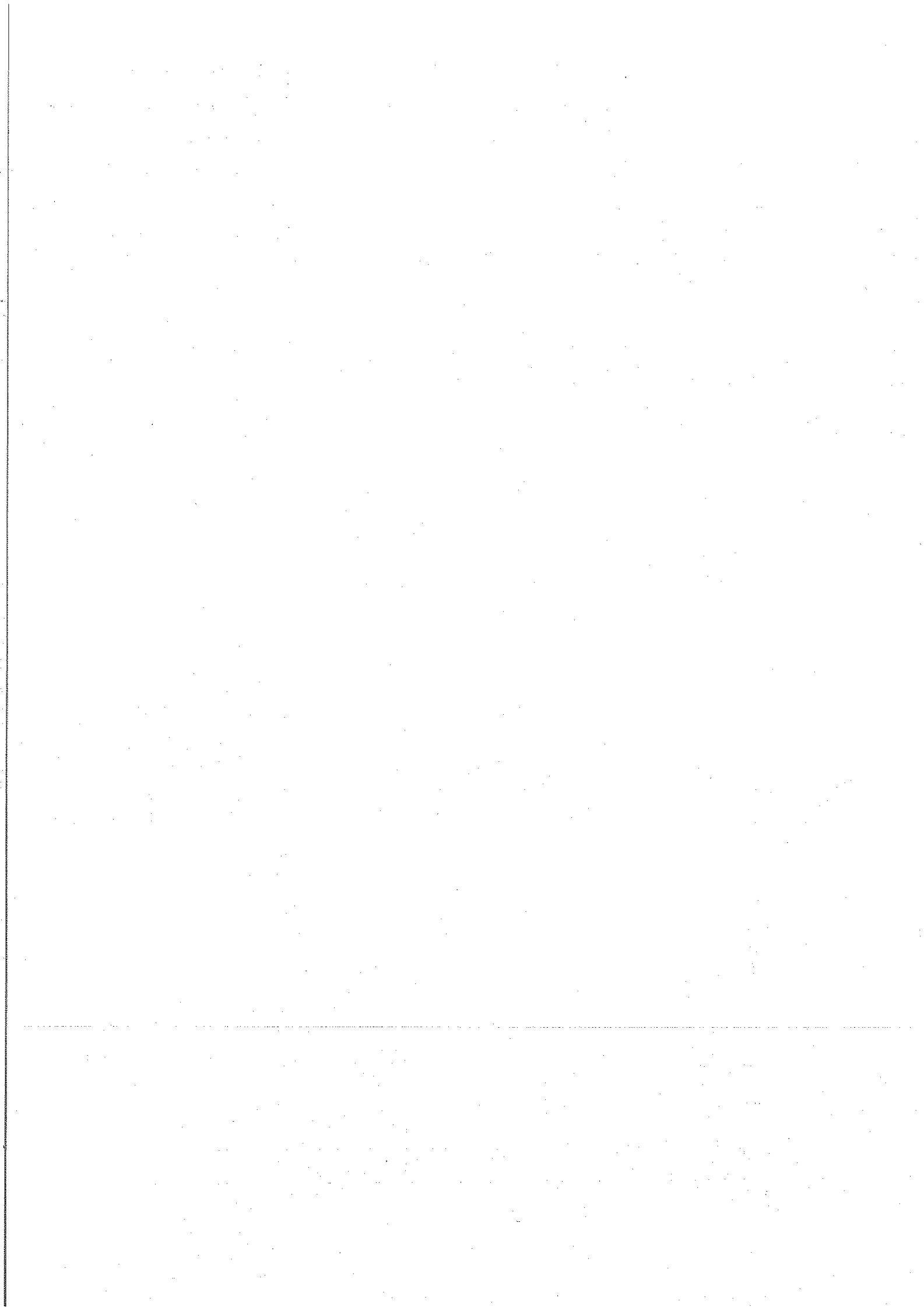
Województwo  
Podlaskie  
Urząd Gminy  
Gajówka



Tabela nr 9  
do Uchwały Nr / /2016  
Rady Gminy Dobrze  
z dnia grudnia 2016 roku.

**PLAN DOCHODÓW I WYDATKÓW ZWIĄZANYCH Z GOSPODAROWANIEM  
ODPADAMI KOMUNALNYMI W 2017 ROKU.**

DOCHODY				WYDATKI			
Dział	Rozdział		Plan	Dział	Rozdział		Plan
900	90002	Gospodarka odpadami		900	90002	Gospodarka odpadami	
		§ 0490 wpływy z opłat	390 000,00			§ 4100 wynagrodzenie prowizyjne	19 000,00
		§ 0910 odsetki od wpłat nieterminowych	5 000,00			§ 4210 zakup materiałów i wyposażenia	1 000,00
						§ 4300 zakup usług	375 000,00
<b>OGÓLEM DOCHODY</b>			<b>395 000,00</b>	<b>OGÓLEM WYDATKI</b>			<b>395 000,00</b>

Wójt  
Tadeusz Cielieba

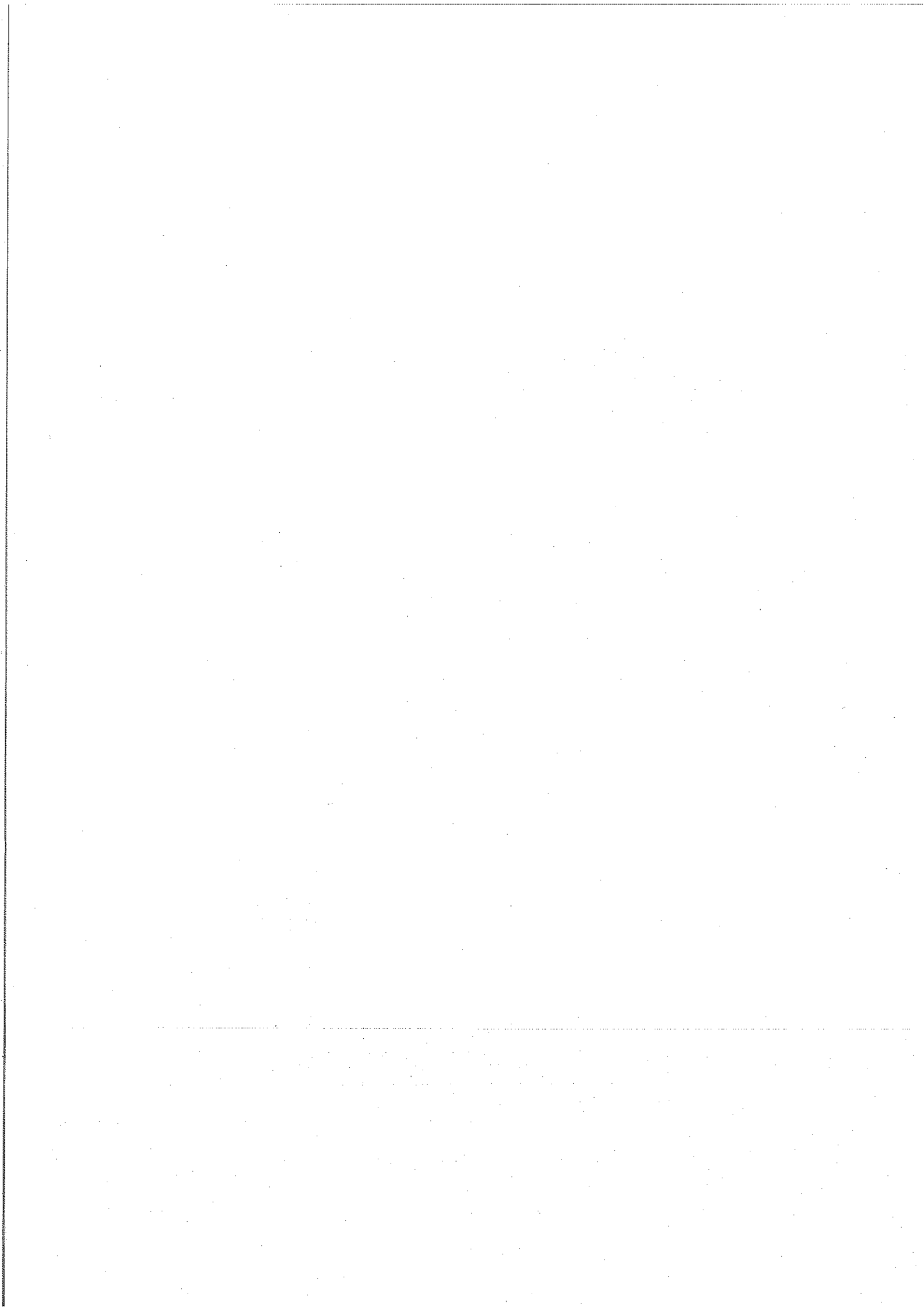

### Dotacje udzielone w 2017 roku podmiotom należącym i nie należącym do sektora finansów publicznych

Lp.	Dział	Rozdział	§	Nazwa jednostki	Dotacje podmiotowe	Dotacje przedmiotowe	Dotacje celowe
1	2	3	4	5	6	7	8
1	600	60014	6300	Starostwo Powiatowe - budowa chodnika ul. T. Kościuszki - ul. Polną przy drodze powiatowej			135 000,00
2	801	80104	2310	Dotacje celowe dla gmin - wychowanie przedszkolne			20 000,00
3	801	80104	2540	Przedszkole Niepubliczne "PROMYK" w Dobrem	379 000,00		
4	801	80104	2540	Zespół Wychowania Przedszkolnego "PROMYK-SMYK" w Dobrem	54 000,00		
5	801	80104	2540	Punkt Przedszkolny "STOKROTKA" w Dobrem	61 000,00		
6	801	80149	2540	Przedszkole Niepubliczne "PROMYK" w Dobrem	180 000,00		
7	851	85154	2830	Dotacja celowa z budżetu na realizację zadań promujących zdrowy styl życia wolny od uzależnień			20 000,00
8	921	92109	2480	Gminny Ośrodek Kultury w Dobrem	150 000,00		
9	921	92116	2480	Biblioteka Publiczna w Dobrem	145 000,00		
10	921	92120	2720	Dotacja celowa z budżetu dla Towarzystwa Ziemi Dobrzańskiej na finansowanie renowacji obiektów zabytkowych			5 000,00
Ogółem					969 000,00	0,00	180 000,00

WSJE  
Tadeusz Góralczyk

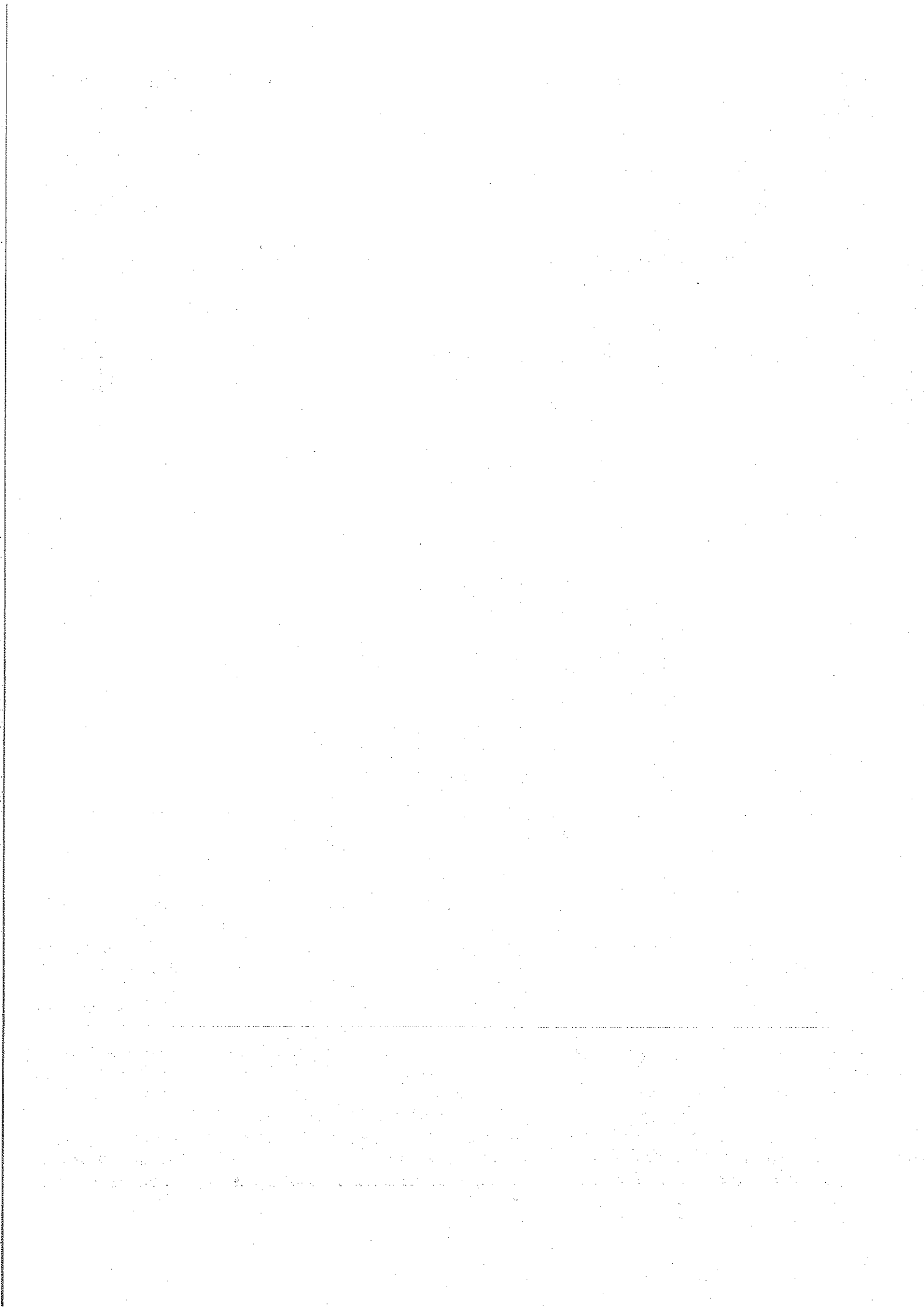



**UZASADNIENIE  
DO PROJEKTU UCHWAŁY BUDŻETOWEJ GMINY DOBRE  
NA ROK 2017**

Projekt uchwały budżetowej został opracowany przez Wójta Gminy zgodnie z określonym przez Radę Gminy trybem prac nad projektem uchwały budżetowej gminy Dobrze, uwzględnia kierunki polityki społecznej i gospodarczej, przepisy ustawy o finansach publicznych i ustawy o dochodach jednostek samorządu terytorialnego. Do przygotowania projektu uchwały budżetowej przyjęto założenia na podstawie:

- 1) Pisma Ministra Finansów nr ST3.4750.31.2016 z dnia 14.10.2016r. określającego planowane dochody z subwencji oraz udziałów w podatku dochodowym od osób fizycznych na 2017r. oraz prognozowany średnioroczny wskaźnik cen towarów i usług konsumpcyjnych w wysokości 101,3%.
- 2) Pisma Mazowieckiego Urzędu Wojewódzkiego w Warszawie nr FIN-I.3111.23.25.2016 z dnia 24.10.2016r. informującego o kwotach dotacji celowych z budżetu państwa na 2017r.
- 3) Informacji Krajowego Biura Wyborczego DSD-3101-17/2016 z dnia 19.10.2015r. o planowanej wysokości dotacji celowej na 2017r.
- 4) Projektów Uchwał w sprawie określenia stawek podatków i opłat na 2017r.
- 5) Porównania do przewidywanego wykonania dochodów w 2016r.
- 6) Planowanych do złożenia wniosków o dofinansowanie projektów ze środków unijnych.

Podstawową sprawą projektu uchwały budżetowej są:

**DOCHODY** (szczegółowy wykaz planowanych dochodów budżetowych na rok 2017 w działach, rozdziałach i paragrafach prezentuje tabela nr 1 do projektu uchwały), na które składają się:

**1. DOCHODY BIEŻĄCE - planowane wpływy ogółem - 24 529 010,00zł.**

**Dz. 010 ROLNICTWO I**

**ŁOWIECTWO**

- planowane wpływy **602 100zł.**

w tym: - odpłatność za dostawę wody i odbiór ścieków – **590 000zł.**

Plan przyjęto na podstawie szacunkowego zużycia wody i odprowadzonych ścieków w 2016 roku

- odsetki od nieterminowych opłat - **8 000zł.**

- planowane wpływy **4 100zł** są to dochody z tytułu dzierżawy lasów przez koła łowieckie naliczane przez Starostwo Powiatowe w Mińsku Mazowieckim i Węgrowie.

---

**Dz. 600 TRANSPORT I**

**ŁĄCZNOŚĆ**

- planowane wpływy **50 000zł.** – opłaty za zajęcie pasa drogowego w drogach gminnych- plan przyjęto na podstawie wykonania w 2016r. ---

---

**Dz. 700 GOSPODARKA**

**MIESZKANIOWA**

- planowane wpływy **26 721zł** – są to wpływy z gospodarki gruntami i nieruchomościami m.in. dochody z tytułu wieczystego użytkowania, dzierżawy majątku gminy.

---

**Dz.710 DZIAŁALNOŚĆ USŁUGOWA** - planowane wpływy **18 000zł.** - dotyczą wpłaty na przeprowadzenie zmian za zgodą Rady Gminy w planie zagospodarowania przestrzennego gminy.

---

**Dz. 750 ADMINISTRACJA PUBLICZNA**

- planowane wpływy **223 383zł.**  
w tym:
- dochody z tyt. prowizji od przekazanego podatku dochodowego, zwrotu kosztów upomnień oraz różnych rozliczeń - **14 100zł.**
- dochody z najmu oraz wpływy z zaległości z tytułu opłat czynszowych - **160 000zł.**
- odsetki od nieterminowych wpłat **1 000zł.**

W przypadku zadań zleconych przyjęto plan podany przez Mazowiecki Urząd Wojewódzki w kwocie **48 283,00zł.** na prowadzenie zadań zleconych z zakresu spraw obywatelskich.

---

**Dz. 751 URZĘDY NACZELNYCH ORGANÓW WŁADZY** - dotacja celowa z budżetu państwa w kwocie **1 214zł.** na prowadzenie obsługi stałego rejestru wyborców.

Plan podany przez Krajowe Biuro Wyborcze, Delegatura w Siedlcach.

---

**Dz. 756 DOCHODY od osób prawnych, osób fizycznych i od innych jedn. nie posiadających osobowości prawnej** - planowane wpływy **7 701 745zł.**

w tym:

**wpływy z karty podatkowej**

- plan **25 000zł.** dochód realizowany przez Urząd Skarbowy ustalony na podstawie przewidywanego wykonania w 2016r.

**wpływy podatków i opłat od osób prawnych**

- plan **2 294 800zł.** przyjęto na podstawie przewidywanego wykonania w roku 2016. , wzrostu stawek podatku na 2017r. oraz szacunkowego kosztu wybudowania linii 110KW

**podatki i opłaty od osób fizycznych – plan 1 780 500zł.**

z tego:

plany podatków tak jak w przypadku osób prawnych przyjęto na podstawie przewidywanego wykonania w roku 2016 oraz wzrostu stawek.

podatek od spadków i darowizn – plan na poziomie przewidywanego wykonania w roku 2016.

opłata targowa – plan **40 000zł** przyjęto na podstawie wykonania w 2016 roku

podatek od czynności cywilnoprawnych – plan **120 000zł.**- dochody realizowane przez Urzędy Skarbowe.

Plan odsetek od nieterminowych wpłat podatków i opłat **25 000zł.**

**wpływy z opłaty produktowej** – kwota **3 000zł.** dochód przekazywany przez WFOŚiGW naliczany na podstawie informacji przekazywanej przez Urząd Gminy dotyczącej selektywnej zbiórki odpadów,

**wpływy z opłaty skarbowej**

– plan **22 000zł.** /dochód realizowany przez Urząd Gminy -wielkość planu ustalono na podstawie przewidywanego wykonania w 2016 roku.

wpływy z opłaty eksploatacyjnej naliczonej przez Urząd Wojewódzki za wydobycie gliny przez firmę Wienerberger Karbud S.A. oraz osoby fizyczne za eksploatację piasku i żwiru - planowane wpływy **250 000zł.**

wpływy za zezwolenia na sprzedaż alkoholu – **110 000zł.**

udziały w podatkach stanowiących dochód budżetu państwa w tym:

- podatek dochodowy od osób fizycznych **3 196 445,00zł.**- plan podany przez Ministerstwo Finansów

- podatek dochodowy od osób prawnych **20 000zł.**-dochód realizowany przez Urzędy

---

**Dz. 758 RÓŻNE ROZLICZENIA** - subwencja ogólna dla gmin

- plany określone przez Ministerstwo Finansów

subwencja oświatowa – spadek 2,44% **5 350 069zł.**

subwencja wyrównawcza – wzrost 15,91% **2 326 968zł.**

- częściowy zwrot wydatków bieżących zrealizowanych w ramach funduszy sołeckich w roku 2016. w kwocie **99 490zł.** zgodnie z wyliczeniem wg planowanych do zrealizowania wydatków oraz złożonej informacji do projektu budżetu państwa na 2017 rok.

- odsetki od środków finansowych na rachunkach bankowych planowane wpływy **3 850zł.**

---

**Dz. 801 OŚWIATA I WYCHOWANIE** - planowane wpływy ogółem - **542 670zł.**

- oddziały przedszkolne - dotacje za wychowanie przedszkolne dziecka z terenu innej gminy - **20 000zł.**

- przedszkola - odpłatność rodziców za przedszkole – **5 000zł.**

- dotacje za pobyt dziecka w przedszkolu z terenu innej gminy - **30 000zł.**

- dotacje z budżetu państwa na realizację własnych zadań w zakresie oddziałów przedszkolnych **119 082zł.** i przedszkoli **156 546zł.** /kwota na 1 ucznia 1 338zł.roczenie/

- stołówki szkolno-przedszkolne - odpłatność za obiady - planowane wpływy **200 000zł.**

- dotacja na zadania wymagające stosowania specjalnej organizacji nauki **12 042zł.**

---

**Dz. 852 POMOC SPOŁECZNA** - planowane wpływy **212 800zł.**

Plany dotacji celowych na zadania własne w kwocie **197 400zł.** przyjęto na podstawie danych z Mazowieckiego Urzędu Wojewódzkiego w Warszawie.

Pozostałe dochody dotyczą:

- należności z tytułu zaliczek i funduszu alimentacyjnego- plan **25 000zł**

- wpływy z usług opiekuńczych – **15 000zł.**

- odsetki od środków na r-ku bankowym **400zł.**

---

**Dz. 855 RODZINA** - planowane wpływy **6 925 000zł.**

Plany dotacji celowych na zadania zlecone gminie w kwocie **6 900 000zł.** przyjęto na podstawie informacji Mazowieckiego Urzędu Wojewódzkiego w Warszawie.

- należności na rzecz budżetu gminy z tytułu zaliczek i funduszu alimentacyjnego- plan **25 000zł,**

---

**Dz. 900 GOSP. KOMUNALNA I OCHRONA ŚRODOW.** -planowane wpływy **445 000zł**

są to: - opłaty za odbiór odpadów - planowane wpływy **390 000zł.**

- odsetki od nieterminowych wpłat – **5 000zł.**

- wpływy z Wojewódzkiego Funduszu Ochrony Środowiska i Gospodarki

Wodnej z tytułu udziału w opłatach i karach za korzystanie ze środowiska

- **35 000zł.** - różne dochody – **15 000zł.**

---

W ramach dochodów bieżących na zadania zlecone gminie ustawami przypada kwota **6 954 797,00zł.** (szczegóły przedstawia tabela nr 3).

**1. DOCHODY MAJATKOWE - planowane wpływy ogółem 135 840,00zł.**

**Dz. 010 ROLNICTWO I ŁOWIECTWO - planowane wpływy 80 000zł.**

w tym:

- udział finansowy mieszkańców w budowie przyłączy wodociągowych i kanalizacyjnych planowanych do wykonania w 2017r.- **80 000zł.**

**Dz.758 RÓŻNE ROZLICZENIA - - częściowy zwrot wydatków inwestycyjnych realizowanych w ramach funduszy sołeckich w roku 2016 w kwocie 55 840zł.** zgodnie z wyliczeniem wg planowanych do zrealizowania wydatków oraz złożonej informacji do projektu budżetu państwa na 2017 rok.

---

**OGÓLEM PLANOWANE DOCHODY BUDŻETU GMINY  
na 2017 rok – wynoszą 24 664 850,00zł.**

**Projektowane dochody są wyższe od przewidywanego wykonania za 2016 rok o 6,40% . co wynika z wyższych planów dotacji celowych na zadania zlecone gminie.**

Po określeniu dochodów rozplanowano wydatki według zadań obligatoryjnych – własnych, zleconych i inwestycyjnych w układzie poszczególnych działów klasyfikacji budżetowej:  
Szczegółowy wykaz planowanych wydatków budżetowych stanowi tabela nr 2 do projektu uchwały, na które składają się:

**WYDATKI:**

**1. WYDATKI BIEŻĄCE – planowane wydatki ogółem – 22 345 016zł.**

**Dz. 010 ROLNICTWO I  
ŁOWIECTWO - planowane wydatki 619 518zł.**

w tym:

- bieżące utrzymanie hydroforni i oczyszczalni ścieków, konserwacja i remonty wodociągów i sieci kanalizacyjnych, oraz wynagrodzenie wraz z pochodnymi inkasenta opłat za wodę i ścieki i konserwatora na oczyszczalni – **594 518zł.**
- odpis w wys. 2% od uzyskanych wpływów z tyt. pod. rolnego na rzecz Izby Rolniczej plan - **10 000zł**
- dofinansowanie szkoleń i konkursów dla rolników oraz organizacji festynów **15 000zł.**

**Dz. 600 TRANSPORT I****ŁĄCZNOŚĆ** - planowane wydatki **375 583zł.**

- bieżące utrzymanie i remonty dróg m.in. doziarnienie żwirem, profilowanie równiarką, renowacja rowów przydrożnych, naprawy przepustów drogowych, odśnieżanie, zakup cementu. Wydatki w ramach funduszy sołeckich **295 411zł.**

**Dz. 710 DZIAŁALNOŚĆ****USŁUGOWA** - planowane wydatki **47 500zł.**

- opracowywanie i wydawanie decyzji o warunkach zabudowy i lokalizacji inwestycji celu publicznego o znaczeniu gminnym, zmiany planu zagospodarowania przestrzennego - **47 500zł.**

**Dz. 750 ADMINISTRACJA****PUBLICZNA** - planowane wydatki **2 617 086zł.**

z tego:

**Prowadzenie spraw z zakresu USC, ewidencji ludności i wojskowych, zadania zlecone** – plan **156 481zł** / w tym dotacja z budżetu państwa **48 283zł**/

- wynagrodzenie pracowników / zatrudnienie 2 etaty / **106 000zł.**
- dodatkowe wynagrodzenie roczne **8 600zł.**
- pochodne od wynagrodzeń / ZUS, FŚSocj./ **24 696zł.**
- koszty utrzymania biura **17 185zł.**

**Rada Gminy** - planowane wydatki **59 200zł.** kwota obejmuje:

wydatki w zakresie organizacji pracy rady tj. diety dla radnych i sołtysów za udział w posiedzeniach, dieta Przewodniczącego Rady, art. biurowe.

**Urząd Gminy** - planowane wydatki **2 298 005zł**

z tego:

- wynagrodzenie pracowników /26 etatów/ **1 382 000zł.**
  - w tym nagrody jubileuszowe **56 600zł.**
  - dodatkowe wynagrodzenie roczne **106 000zł.**
  - wynagrodzenie sołtysów **85 000zł.**
  - wynagrodzenie bezosobowe **65 000zł.**
- / dostarczanie przesyłek listowych- teren gminy, nadzór stosowania ustawy prawo zamówień publicznych w zakresie przygotowywania i przeprowadzania przetargów, obsługa prawna/
- pochodne od wynagrodzeń / ZUS, PFRON, FŚSocj. / **344 229zł.**
- koszty utrzymania urzędu /opał, art. biurowe, środki czyst., podróże służbowe, szkolenia, opłaty pocztowe i telefoniczne, energia, ubezpieczenia, wyposażenia i samochodów, serwis programów komputerowych, bieżące remonty – **315 776zł.**

**Pozostała działalność** -planowane wydatki **103 400zł**

- art. biurowe, druki, prenumerata i opłaty dotyczące działalności sołtysów, prowizja za prowadzone rachunki bankowe w banku, składki wynikające z przynależności gminy do Lokalnej Grupy Działania Ziemi Mińskie, promocja gminy – **37 000zł.**
- realizacja w ramach środków własnych projektu „Internet dla mieszkańców Gminy Dobre”- kwota **66 400zł.**

**Dz. 751 URZĘDY NACZELNYCH****ORGANÓW WŁADZY** - plan **1 214zł** – dotacje z budżetu państwa na prowadzenie obsługi stałego rejestru wyborców.

**Dz. 754 BEZPIECZEŃSTWO  
PUBLICZNE I OCHRONA – planowane wydatki 175 000zł.  
PRZECIWOŻAROWA**

- wpłata na fundusz celowy Policji z przeznaczeniem na nagrody dla policjantów, zakup sprzętu techniki policyjnej - 2 000zł.
  - Ochotnicze Straże Pożarne  
/bieżące utrzymanie 9 jednostek/ zakup wyposażenia wynagrodzenia kierowców-konserwatorów, bieżące remonty samochodów strażackich, ubezpieczenie strażaków i pojazdów, szkolenia - 173 000zł.
- 

**Dz. 757 OBSŁUGA DŁUGU  
PUBLICZNEGO - planowane wydatki 175 000zł.**

**Rozliczenia z bankami** - spłaty odsetek od zaciągniętych przez gminę pożyczek i kredytów.

---

**Dz. 758 RÓŻNE  
ROZLICZENIA - rezerwy ogólne i celowe – plan 116 000zł.**

- rezerwa ogólna Wójta Gminy w kwocie 50 000zł. na wydatki, których podział na pozycje klasyfikacji budżet. nie może być dokonany w okresie uchwalania budżetu.
  - zarządzanie kryzysowe – 66 000zł. obowiązek wynikający z ustawy o zarządzeniu kryzysowym – utworzenie rezerwy celowej w wysokości od 0,5% wydatków budżetu gminy pomniejszych o wydatki inwestycyjne, wydatki na wynagrodzenia i pochodne oraz na wydatki na obsługę długu.
- 

**Dz. 801 OŚWIATA I  
WYCHOWANIE - planowane wydatki bieżące 8 939 358zł.**

w tym:

**Szkoły podstawowe -plan 3 949 283zł.**

- wynagrodzenie nauczycieli i pracowników obsługi /zatrudnienie 55,61 etatu/ 2 253 000zł.  
z tego - nagrody jubileuszowe 40 728zł.
- pochodne od wynagrodzeń /ZUS, FŚsocj./ 711 899zł.
- dodatkowe wynagrodzenie roczne 190 000zł.
- dodatki mieszkaniowe i wiejskie 257 000zł.
- wynagrodzenia bezosobowe 6 000zł.
- stypendia dla uczniów 16 000zł.
- pomoce dydaktyczne 16 000zł.
- koszty utrzymania szkół /ogrzewanie,  
energia, wyposażenie, bieżące remonty 499 384zł.

**Oddziały przedszkolne**

**w szkołach podstawowych – plan 429 192zł.**

- wynagrodzenie nauczycieli i obsługi / 7,20etatu/ 261 000zł.
- dodatki mieszkaniowe i wiejskie 36 400zł.
- dodatkowe wynagrodzenie roczne 20 000zł.
- pochodne od wynagrodzeń 81 692zł.
- pomoce dydaktyczne 3 500zł.
- koszty utrzymania oddziałów 26 600zł.

<b>Przedszkola</b>	- planowane wydatki	<b>973 908zł.</b>
	- wynagrodzenie nauczycieli i pracowników obsługi /zatrudnienie 6 etatów/	280 000zł.
	- dodatki mieszkaniowe i wiejskie	20 000zł.
	- dodatkowe wynagrodzenie roczne	13 000zł.
	- pochodne od wynagrodzeń /ZUS, FŚSocj. /	36 654zł.
	- koszty utrzymania przedszkola	75 308zł.

Ponadto w zakresie rozdziału przedszkola zaplanowano kwotę **20 000zł.** na sfinansowanie kosztów uczęszczania dzieci z terenu gminy Dobre do niepublicznych przedszkoli w innych miejscowościach oraz dotacje dla Przedszkola Niepublicznego „Promyk” „Zespołu Wychowania „Promyk-Smyk” i Punktu Przedszkolnego „Stokrotka” w Dobrem - **494 000zł.**

<b>Gimnazja</b>	- planowane wydatki	<b>1 945 379zł.</b>
	- wynagrodzenia nauczycieli i pracowników obsługi /zatrudnienie 25,84 etatu / nagrody jubileuszowe 27 100zł./	1 133 000zł.
	- dodatki mieszkaniowe i wiejskie	104 000zł.
	- dodatkowe wynagrodzenie roczne	95 000zł.
	- pochodne od wynagrodzeń /ZUS, FŚSocj./	320 379zł.
	- stypendia dla uczniów	8 000zł.
	- koszty utrzymania /ogrzewanie, energia, art. biurowe, bieżące remonty/	293 000zł.

<b>Dowożenie uczniów do szkół</b>	- planowane wydatki	<b>366 000zł.</b>
	- wynagrodzenia bezosobowe /opieka/	39 000zł.
	- pochodne od wynagrodzeń /ZUS, FŚSocj. /	7 000zł.
	Zwrot za bilety, dowóz dzieci do szkół specjalnych	320 000zł.

**Dokształcanie i doskonalenie nauczycieli – 14 751zł.** – udział w szkoleniach oraz koszty przejazdów.

<b>Stołówki szkolne-przedszkolne</b>	planowane wydatki	<b>598 345zł.</b>
	- wynagrodzenie pracowników /6 etatów/	230 000zł.
	z tego:	
	i nagrody jubileuszowe 10 434zł.	
	- dodatkowe wynagrodzenie roczne	17 000zł.
	- pochodne od wynagrodzeń /ZUS, FŚSocj./	57 845zł.
	- zakup żywienia	200 000zł.
	- koszty utrzymania stołówki	93 500zł.

Realizacja zadań wymagająca stosowania specjalnej organizacji nauki i metod pracy dla dzieci w przedszkolach, oddziałach przedszkolnych, szkołach podstawowych i młodzieży w gimnazjach - planowane wydatki **618 050zł.**

<b>Pozostała działalność</b>	- odpisy na zakładowy fundusz świadczeń socjalnych nauczycieli emerytów i rencistów	44 450zł.
------------------------------	---	-----------

**Działy Oświata i wychowanie oraz Edukacyjna opieka wychowawcza finansowane są przez:**

budżet państwa –	subwencja oświatowa	5 350 069zł.
	dotacje celowe	287 670zł.
budżet gminy		3 554 575zł.
w tym dotacje dla innych jednostek realizujących zadania z zakresu oświaty		694 000zł.

**Dz. 851 OCHRONA  
ZDROWIA**

- planowane wydatki **110 000zł.**

**Przeciwdziałanie alkoholizmowi i narkomanii** – planowane wydatki **110 000zł** przeznaczają się na działalność komisji w zakresie programu profilaktyki rozwiązywania problemów alkoholowych i narkomanii, prowadzenia punktu socjoterapeutycznego, dożywianie dzieci z rodzin z problemem alkoholowym oraz dofinansowanie w formie dotacji w kwocie 20 000zł. zajęć promujących styl życia wolny od uzależnień.

---

**Dz. 852 POMOC  
SPOŁECZNA**

-planowane wydatki **728 838zł.**

/budżet państwa 197 400zł. środki własne 531 438zł./

w tym:

**Opłata za pobyt podopiecznych w domu pomocy - 70 000zł.**

**Składki na ubezpieczenia zdrowotne – 23 600zł.** w tym:

- dotacja z budżetu państwa - **19 900zł.** - środki budżetu gminy - **3 700zł.**

**Zasiłki i pomoc w naturze** -planowane wydatki **97 200zł.**

w tym dotacja z budżetu państwa w kwocie **22 200zł.**

**Dotatki mieszkaniowe**- planowane wydatki **20 000zł.**

**Zasiłki stałe**

- planowane wydatki **91 200zł.,**

w tym dotacja z budżetu państwa w kwocie **72 200zł.**

**Ośrodek Pomocy Społecznej** – planowane wydatki **291 838zł** ,w tym

dotacja z budżetu państwa w kwocie **53 100zł/**

- wynagrodzenie pracowników /zatrudnienie  
3,5 etatu + 0,5obsługa księgowo/ **208 000zł.**

- dodatkowe wynagrodzenie roczne **16 738zł.**

- pochodne od wynagrodzeń / ZUS, FŚSocj./ **52 900zł.**

- koszty utrzymania ośrodka **14 200zł.**

**Usługi opiekuńcze**

-planowane wydatki **70 000zł.**

- pochodne od wynagrodzeń / ZUS/ **10 000zł.**

- wynagrodzenie opiekunek zatrudnionych  
na umowy zlecenia **60 000zł.**

**Pozostała działalność** – środki własne na dożywianie w szkołach. – **35 000zł.**

dotacja z budżetu państwa - **30 000zł.**

---

**Dz. 854 EDUKACYJNA OPIEKA**

**WYCHOWAWCZA**

-planowane wydatki **230 956zł.**

**Świetlice szkolne**

- **224 956zł.**

- wynagrodzenie nauczycieli **138 000zł.**

- dodatki mieszkaniowe i wiejskie **12 000zł.**

- dodatkowe wynagrodzenie roczne **15 500zł.**

- pochodne od wynagrodzeń / ZUS, FŚSocj./ **39 356zł.**

- koszty utrzymania świetlic **20 100zł.**

**Pomoc materialna dla uczniów - 6 000zł.**

---



**Dz. 855 RODZINA - planowane wydatki 6 929 475zł.**

Świadczenia wychowawcze /500+/ 4 752 000zł. /dotacja z budżetu państwa/  
Świadczenia rodzinne i fundusz alimentacyjny – 2 152 800zł.  
- w tym dotacja z budżetu państwa 2 148 000zł.  
Wspieranie rodziny /asystent rodziny/ - 18 675zł.  
Opłata za pobyt dzieci umieszczone w placówkach - 6 000zł.  
opiekuńczo-wychowawczych

**Dz. 900 GOSPODARKA KOMUNALNA I OCHRONA ŚRODOWISKA - planowane wydatki 930 188zł w tym:**

Gospodarka odpadami -koszty zbiórki odpadów komunalnych 395 000zł.

Utrzymanie parku - planowane wydatki- zakup kwiatów i paliwa do kosiarki 4 000zł.

Oświetlenie ulic i dróg - zakup energii, konserwacja lamp oświetl. 254 000zł.

Pozostała działalność - ogółem planowane wydatki 277 188zł.  
- bieżące utrzymanie i remonty targowisk, budynków komunalnych oraz inkaso opłaty targowej 139 506zł.  
- wynagrodzenie + pochodne pracowników gospodarczych 137 682zł.

**Dz. 921 KULTURA I OCHRONA DZIEDZICTWA NAROD. – planowane wydatki 322 300zł.**

-planowana dotacje dla Gminnego Ośrodka Kultury i Biblioteki Publicznej w Dobrem w kwocie 295 000zł.  
-zakup materiałów do remontu świetlicy w Czarnogłowie i zakup wyposażenia do świetlicy w Młęczynie /fundusze sołeckie/ 22 300zł.  
-dotacja dla Towarzystwa Ziemi Dobrzańskiej na dofinansowanie prac remontowych i konserwatorskich obiektów zabytkowych 5 000zł.

**Dz. 926 KULTURA FIZYCZNA I SPORT - planowane wydatki 27 000zł m.in. dofinansowanie działalności sportowej na terenie gminy.**

W ramach wydatków bieżących:

- na zadania zlecone gminie ustawami przypada kwota 6 954 797zł. (szczegóły przedstawia tabela nr 3).
- na wydatki związane z realizacją zadań określonych w Gminnym Programie Profilaktyki i Rozwiązywania Problemów Alkoholowych i Gminnym Programie Przeciwdziałania Narkomanii przypada kwota 110 000zł. (tabela nr 6)
- na zadania z zakresu ochrony środowiska z udziałem dochodów z WFOŚiGW (tabela nr 7) przypada kwota 38 000zł.
- na wydatki związane z gospodarowaniem odpadów komunalnych (tabela nr 9) przypada kwota 395 000zł.
- kwoty dotacji dla podmiotów należących i nie należących do sektora finansów publicznych określa załącznik nr 1.

## **2. WYDATKI MAJATKOWE – plan ogółem - 7 516 184zł.**

### **Dz. 010 ROLNICTWO i ŁOWIECTWO - plan 3 809 580zł.**

- rozbudowy oczyszczalni ścieków do 335m<sup>3</sup>/d 1 865 380zł.
- dokumentacje projektowe i budowa sieci wodociagowych i kanalizacyjnych 108 600zł.
- spłaty rat dostawy w formie leasingu koparko-ładowarki 75 600zł.
- budowa sieci wodociagowych i kanalizacyjnych 1 740 000zł. (zadania realizowane po przyznaniu środków pochodzących z UE , projekt pozytywnie oceniony formalnie i merytorycznie,
- dofinansowanie budowy przydomowych oczyszczalni ścieków – 20 000zł.

### **Dz. 600 TRANSPORT i ŁĄCZNOŚĆ - plan 1 819 204zł.**

- dokumentacja projektowa budowy chodnika ul. T. Kościuszki i Polna 8 000zł./fundusz sołecki/
- dofinansowanie budowy stabilizacji na drodze powiatowej wieś Młęczin 10 000zł./fundusz sołecki/
- pomoc finansowa dla powiatu na realizację zadań inwestycyjnych realizowanych na terenie gminy - 135 000zł. ( budowa chodnika w drodze powiatowej ul. T. Kościuszki i Polna w Dobrem)
- budowa chodnika wieś Walentów - 10 422zł. /fundusz sołecki /
- budowy chodnika ul. Przemysłowa - 18 772zł. /fundusz sołecki /
- przebudowa drogi gminnej nr 220312W etap I na odcinku 980mb z udziałem środków UE w miejscowości Jaczewek – 109 110zł. – realizacja po uzyskaniu dofinansowania,
- przebudowa drogi gminnej nr 220312W stanowiącej dojazd do gruntów rolnych w m. Jaczewek – etap II – 150 000zł. - realizacja zadania po uzyskaniu dotacji z Urzędu Marszałkowskiego.
- budowa ulicy Armii Krajowej – droga gminna nr 220342W w miejscowości Dobre wkład własny 1 367 900zł./fundusz sołecki 30 246zł./- realizacja zadania po uzyskaniu dofinansowania z Mazowieckiego Urzędu Wojewódzkiego,
- wykup gruntów pod drogę w miejscowości Poręby Stare – 10 000zł. /fundusz sołecki 9 468zł./

### **Dz. 801 OŚWIATA I WYCHOWANIE – plan 22 000zł.**

- zakup tablicy interaktywnej dla szkoły podstawowej w Młęczynie 5 000zł.
- dokumentacja budowy boiska przy kompleksie szkolno-przedszkolnym w Dobrem 17 000zł.

### **Dz. 900 GOSPODARKA KOMUNALNA i OCHRONA – plan ogółem 1 690 000zł.**

- dokumentacja i budowa oświetlenia drogowego na terenie gminy z udziałem Funduszy sołeckich wsi: Dobre, Makówiec Duży, Kąty Borucza, Kobylanka, Wólka Kobyłańska, Sołki – 60 000zł. (fundusze sołeckie 50 907zł.).
- modernizacja oświetlenia drogowego /wymiana lamp na ledowe na terenie gminy/ 1 500 000zł.
- zakup nieruchomości dz. nr 1261/1 o powierzchni 0,0800ha położonej w Dobrem przy ulicy T. Kościuszki w Dobrem - 130 000zł.

### **Dz. 921 KULTURA I OCHRONA DZIEDZICTWA NARODOWEGO – plan 175 400zł.**

- wykonanie monitoringu świetlicy wiejskiej i placu zabaw w ramach funduszu sołeckiego w miejscowości Poręby Nowe - 6 000zł.
- adaptacja budynku użyteczności publicznej na muzeum 169 400zł. – realizacja zadania po uzyskaniu dofinansowania ze środków UE – trwa ocena formalna projektu.

Plan wydatków na przedsięwzięcia w zakresie wydatków bieżących i inwestycyjnych realizowane w ramach Funduszu Sołeckiego w roku 2017 określa tabela nr 8.