

RZUT KONSTRUKCJI DACHU

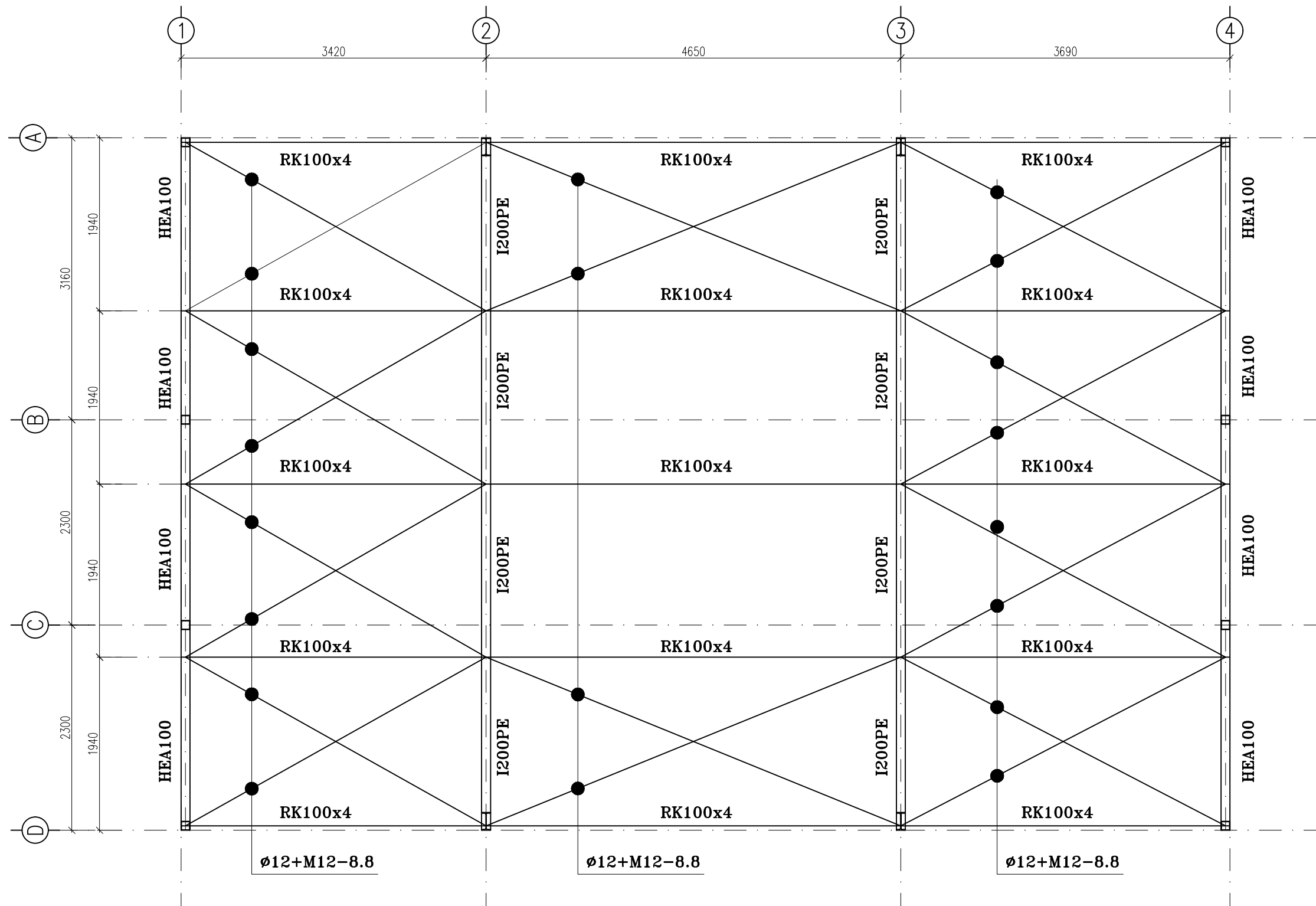

- Uwagi:**
- Materiał:** stal S235JR, S355J2
 - Klasa konstrukcji stalowej wg PN-EN1090-2-2009+A1:2012 - EXC2**
 - Kategoria korozyjności C2**
 - Konstrukcja zabezpieczona antykorozyjnie przez malowanie/cynkowanie**

Wklejony obrazek #1 477BF9A6.jpg

www.studio-projekt.com 05-300 Mińsk Maz, ul.Świętokrzyska 46
biuro@studio-projekt.com tel. 608.505.345, 693.086.372

PROJEKT TECHNICZNY KONSTRUKCJI

NAZWA OBIEKTU:
**BUDOWA BUDYNKU ŚWIE TLICY WIEJSKIEJ
WRAZ Z INFRASTRUKTURĄ TOWARZYSZĄCĄ**

ADRES: Antonina, gm. Dobre
dz. nr ewid.: 119 i 120, nr obrębu 0002

INWESTOR: *Gmina Dobre*

TEMAT: RZUT KONSTRUKCJI DACHU
BRANŻA: KONSTRUKCJA
ZAKRES: PROJEKT TECHNICZNY

PROJEKTOWAŁ:
inż. Mirosław Fiuk
Wa-489/01
uprawnienia budowlane do projektowania bez ograniczeń
w specjalności konstrukcyjno-budowlanej

SPRAWDZIŁ:
inż. Tomasz korytowski
MAZ/0042/POOK/07
uprawnienia budowlane do projektowania bez ograniczeń
w specjalności konstrukcyjno-budowlanej

DATA:
10.2025r.

SKALA:
1:50

NR RYS:
PT-KS-01